



Santa Casa
Assis

**RELATÓRIO DE
ATIVIDADES
2025**



EXPEDIENTE

GERENTES

Andreia de Camargo Souza
Edmar Luis de Oliveira

COORDENADORES

Analu Braz
Andresa Felix Bomtempo
Flávia Malar Vasconcelos
Michel Almeida Lopes
Micheli Roberta Gomes
Silvio Cesar de Oliveira
Arlene Maria da Silva
Dulce Kiyoko Yazawa Gueretta

GESTORES

Alessandra Cássia de Lima
Aline Janaina dos Santos Garcia
Ana Carolina de Souza Freitas
Ana Paula Costa de Freitas
Camila Nucci de Oliveira Rosa
Gabrielle Cristine Cândido da Silva
Fernanda Caroline Correia Sousa
Narayane Alves dos Santos
Pamela Patrícia Silverio Tomilheiro
Rita de Cássia Faria Barchi
Rodrigo de Souza Conceição
Rosangela Maria do Amaral Cabral
Murilo Dionísio
Talita Franciscani
Tatiane Cristina de Souza
Viviane Tangerino Santana

DIAGRAMAÇÃO, EDIÇÃO E REVISÃO

Ana Rosa de Souza Guiomar Girardi
Analu Braz
Ana Beatriz Raimundo Bianchi
Kallil Dib
Gilberto Vinícius

ACERVO FOTOGRÁFICO

Comunicação Santa Casa de Assis

SUMÁRIO

07

FALA PROVEDOR

08

INSTITUCIONAL

- História
- Linha do Tempo
- Destaques do Ano

22

GOVERNANÇA

- Modelo de Gestão
- Irmandade
- Conselho de Administração
- Diretoria Executiva
- Missão, Visão e Valores
- Organograma

34

FILANTROPIA

- Gestão Hospitalar
- Gestão Ambulatorial

40

REDE DE URGÊNCIA E EMERGÊNCIA

46

GRANDES AVANÇOS

52

HISTÓRIAS QUE MARCAM

60

GESTÃO HOSPITALAR

- Unidade Central
- Pronto Atendimento
- Internação
- NIRAA
- Alta Qualificada
- Assistência Social
- Centro Avançado de Ortopedia
- Centro Avançado de Cardiologia
- Hemodinâmica
- Diagnóstico por Imagem
- Centro Cirúrgico
- Unidade de Terapia Intensiva (UTI)
- UTI Móvel

- Maternidade
- UTI Neonatal e Pediátrica
- Central de Materiais e Esterelização (CME)
- Hotelaria e Lavanderia
- Farmácia
- Laboratório
- Fisioterapia
- Agência Transfusional
- SCIH
- Núcleo de Segurança do Paciente
- Comissões Hospitalares
- Ouvidoria
- Nutrição e Dietética
- Suprimentos
- Jurídico

94

GESTÃO AMBULATORIAL

- AME Assis
- AME Botucatu

102

SANTA EQUIPE

- Recursos Humanos
- Cargos e Salários
- Santa Equipe
- SESMT
- Centro de Estudo, Pesquisa e Extensão
- Corpo Clínico

128

TECNOLOGIA DA INFORMAÇÃO E DADOS

- Tecnologia da Informação
- Faturamento

132

COMUNICAÇÃO

138

RESPONSABILIDADE SOCIAL

142

APOIADORES SANTA CAUSA

146

TRANSPARÊNCIA



FALA PROVEDOR

Senhoras e senhores,

Apresentamos o Relatório de Atividades 2025 da Santa Casa de Assis com o sentimento de responsabilidade cumprida e, ao mesmo tempo, com a consciência dos grandes desafios que cercam a saúde filantrópica no Brasil.

O ano de 2025 foi marcado por muito trabalho, superação e compromisso com a nossa missão de oferecer atendimento digno, humanizado e resolutivo à população de Assis e de toda a região do Vale Paranapanema. Seguimos ampliando serviços, qualificando processos internos, fortalecendo nossas equipes e investindo na melhoria contínua da assistência. Cada avanço alcançado reflete o empenho diário de profissionais dedicados que honram a história centenária da Instituição. Entretanto, é fundamental destacar o cenário desafiador enfrentado pelos hospitais filantrópicos, especialmente no que se refere à defasagem da tabela do Sistema Único de Saúde (SUS).

Os valores repassados para procedimentos, internações e atendimentos não acompanham os custos reais da assistência hospitalar, que envolvem tecnologia, insumos, medicamentos, manutenção estrutural e valorização dos profissionais. Essa realidade impõe um constante exercício de equilíbrio financeiro, planejamento estratégico e busca ativa por recursos complementares.

Manter um hospital de portas abertas, com atendimento majoritariamente voltado ao SUS, exige responsabilidade, transparência e uma gestão cada vez mais eficiente. Ao longo de 2025, intensificamos o controle de custos, aprimoramos fluxos administrativos e assistenciais e fortalecemos parcerias institucionais, sempre com o objetivo de garantir sustentabilidade sem comprometer a qualidade do cuidado oferecido à população.

Nosso agradecimento se estende aos parlamentares, lideranças locais, parceiros, voluntários e colaboradores que compreendem a importância social da Santa Casa e contribuem, por meio de emendas, projetos e apoio institucional, para que possamos continuar avançando. A união de esforços é essencial para superar as limitações impostas pelo subfinanciamento da saúde pública.

Para os próximos anos, seguimos determinados a modernizar nossa infraestrutura, investir em inovação tecnológica, ampliar a qualificação das equipes e fortalecer a governança institucional. Sabemos que os desafios persistem, mas também temos convicção de que a nossa história é construída pela coragem de enfrentar adversidades e pela capacidade de nos reinventar.

A Santa Casa de Assis continuará sendo sinônimo de cuidado, compromisso social e excelência na assistência. Com trabalho sério, união e fé no propósito que nos move, seguiremos servindo à nossa comunidade com responsabilidade e dedicação.

Muito obrigado.

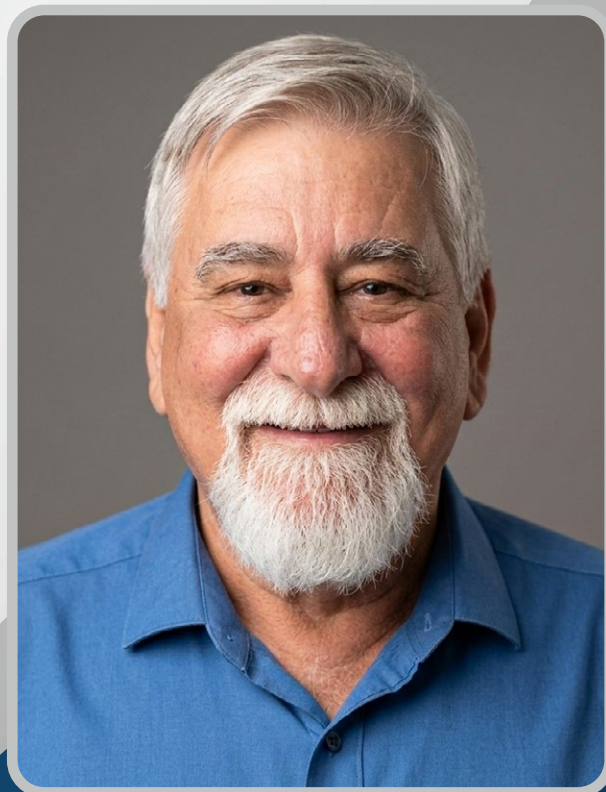

DR. ARNALDO THOMÉ
Provedor da Santa Casa de Assis

HISTÓRIA

A história da Santa Casa de Assis começa em 1919, quando a cidade ainda desenhava seus primeiros contornos de desenvolvimento, impulsionada pelo avanço da estrada de ferro Sorocabana. Em meio ao crescimento da região, nascia também o primeiro hospital do município – fruto da visão do Dr. Vasco Joaquim Smith de Vasconcelos e de um grupo de líderes locais que acreditavam que progresso e cuidado precisavam caminhar juntos.

Erguida em terreno doado pela comunidade e consolidada como entidade filantrópica, a Instituição tornou-se, desde o início, símbolo de solidariedade e compromisso social. Ao longo das décadas, expandiu sua estrutura, ampliou serviços e fortaleceu sua missão, estando presente inclusive em momentos marcantes da história nacional, como a Revolução de 1932, quando seu papel assistencial foi ainda mais essencial.

O crescimento acompanhou as necessidades da população. Em 1948, a inauguração da Maternidade “Nossa Senhora das Vitórias” trouxe novos começos à cidade. Em 1957, o Banco de Sangue, doado pelo Rotary Clube, ampliou a capacidade de atendimento e reforçou a estrutura hospitalar. Cada nova etapa representou avanço, adaptação e responsabilidade diante de uma comunidade em constante transformação.



Como toda instituição centenária, a Santa Casa também enfrentou desafios, que resultaram em uma intervenção municipal entre os anos 1993-1996. As dificuldades financeiras exigiram reestruturação, planejamento e coragem, mas o esforço coletivo permitiu a superação e conduziu a Instituição a um novo ciclo de estabilidade.

A partir de 2011, iniciou-se uma nova fase administrativa ao assumir o papel de Organização Social da Saúde (OSS), firmando contratos de gestão e ampliando sua atuação regional. Entre eles, destacam-se o Ambulatório Médico de Especialidades (AME) Assis (desde 2013), AME Ourinhos (2017-2022) e mais recentemente, o AME Botucatu (desde 2023) – marcos que reforçam a capacidade técnica e a credibilidade institucional.

Hoje, com foco no equilíbrio econômico, na modernização constante e na excelência assistencial, a Santa Casa de Assis segue como referência regional em saúde. Uma trajetória construída não apenas por estruturas físicas, mas pelo compromisso diário de colaboradores, diretores, parceiros e voluntários que dedicaram – e continuam dedicando – tempo, conhecimento e propósito a esta Casa.

A todos que, ao longo dos anos, atuaram como Irmãos, Conselheiros ou Diretores, nossa gratidão. São eles parte essencial de uma história que ultrapassa gerações e permanece viva no cuidado oferecido a cada paciente.



LINHA DO TEMPO

1919

Construção da Santa Casa de Misericórdia de Assis.

1931

Administração do Hospital pelas Irmãs de Caridade.

1948

Inauguração Maternidade.

2006

Introdução do Parto Humanizado com acompanhamento de Enfermeiras Obstetras.

2004

Associação da Santa Casa de Assis com a FEHOSP.

2007

Inserção do Programa Nacional de Cirurgias Eletivas, com incremento de 30% na produção cirúrgica; Programa Pró Santa Casa, instituído pela Secretaria do Estado da Saúde de São Paulo - Deliberação CIB 232/2007, D.O.E. 1/12/2007.

2009

Reforma do Raio X e Ultrassom; Construção da Lavanderia.

2017

Contrato de gestão do AME Ourinhos; Estabelecimento de parceria com a Unimed para a reforma da ala de internação para convênios e particulares.

2015

Início no processo de credenciamento da Nutrição Enteral; Início das reformas da Recepção Central, Maternidade, Ortopedia e Central de Material.

2018

Liberação do recurso da RUE (Rede de Urgência e Emergência) para a Santa Casa de Assis;
Aprovação da Planta da Radioterapia no Conselho Nacional de Energia Nuclear;
Inauguração do Centro Avançado de Ortopedia João Marcelino;
Inauguração da Hemodinâmica AssisCor;
Criação do Núcleo de Ensino e Pesquisa; Inauguração da Sala de Parto Humanizado (doação Rotary);
Revitalização da Central de Esterilização de Materiais;
Lançamento da pedra fundamental para construção da radioterapia, por meio de apoio do deputado Capitão Augusto e início das obras;
Inauguração da reforma do PSJII (Pavilhão São José II).

2019

Inauguração do novo Pronto Atendimento;
Inauguração da nova Ala SUS de Internação da Maternidade com apoio do Capitão Augusto;
Restauração do Centro Obstétrico;
Inauguração da Capela Interna;
Inauguração do Centro Cirúrgico e Central de Esterilização de Materiais;
Lançamento do Projeto UTI Neonatal;
Inauguração da Central de Distribuição de Materiais;
Lançamento da Pedra Fundamental da Nova Ala SUS - Convênio FEMA e Santa Casa de Assis;
Início das Obras do Projeto Técnico Contra Incêndio;
Inauguração da Sala de Amamentação;
Restauração da Capela da Santa Casa de Assis.

2025

Contrato de Gestão da UPA;
Implantação do Programa Lean nas Emergências;
Ampliação de 8 novos leitos SUS.

2024

Inauguração Centro de Especialidades e Diagnósticos, Pronto Atendimento IAMSPE;
Início do Programa de Residência Médica em Anestesiologia e Cardiologia;
Início dos atendimentos da UTI Neonatal e Pediátrica.

1957

Implantação do Banco de Sangue, por meio de doação do Rotary.

1969

Restabelecimento das Subvenções do Governo.

2000

Eleição da Mesa Administrativa.

1993-1996

Intervenção Municipal.

2010

Entrega do Prédio da UTI;
Aquisição de autoclave.

2011

Santa Casa torna-se uma Organização Social de Saúde (OSS);
Inauguração do Pavilhão Santa Izabel.

2013

Inauguração do Centro de Diagnóstico de Ultrassonografia;
Início das atividades do AME Assis.

2012

Participação no 1º Chamamento Público para gestão de AME's;
Implantação do Pronto Atendimento (Privado);
Reestruturação da Infraestrutura da Agência Transfusional;
Elaboração do Plano Diretor da Santa Casa de Assis;
Reestruturação administrativa da Santa Casa.

2020

Implantação do Atendimento Covid-19;
Inauguração do Santo Café;
Aquisição da UTI Móvel;
Inauguração do Centro de Estudos, Pesquisa e Extensão;
Início do Internato dos alunos de Medicina FEMA;
Inauguração do Serviço de Ressonância AME Ourinhos.

2021

Primeira Cirurgia Cardíaca;
Lançamento canal Podcast Santo Papo;
Inauguração da Nova Ala SUS;
Término obras do Gerador;
Implantação Rede Angels;
Aula Inaugural teleStroke;
Implantação do Centro Avançado de Diagnóstico em Cardiologia;
Inauguração Sala dos Médicos;
Conclusão Suite e Quartos Maternidade.

2023

Início da Gestão do AME Botucatu;
Integração da telemedicina no Pronto Atendimento;
Lançamento Centro de Especialidades e Diagnósticos;
Inauguração do Pronto Atendimento 24h lamspe e Odile;
Inauguração da UTI Neonatal e Pediátrica 'Amalia Spinardi'.

2022

Entrega de Novo Mobiliário para o Refeitório doação do Rotary;
Finalização da 1ª Etapa do Centro Avançado de Oncologia;
Início das Cirurgias de Vídeo, realização da 1ª Cirurgia Cardíaca Aberta da Região e Cirurgia de Varizes por Radiofrequência e do Procedimento Inédito Shockwave e Implante Percutâneo de Válvula Aórtica (TAVI);
Inauguração da UTI Coronariana.

DESTAQUES



3ª Caminhada do Coração



Participação na 18ª Coopershow



Doação de Equipamentos para a Maternidade Rotary Assis Fraternal



Integração Alunos de Enfermagem da ETEC



Capacitação do Projeto LEAN nas Emergências



Assembleia Geral Regimento Interno do Corpo Clínico



Cirurgia de correção de hérnia inguinal bilateral de recém-nascido



Entrega de Mimos para colaboradoras em lembrança ao Dia da Mulher



Início do Programa de Residência Médica 2025 em Anestesiologia



Lançamento do Programa de Mapeamento de Iniciativas de Saúde Digital



Participação na Inauguração Nova Sede AVCCA



Reunião do Grupo de Voluntariado

DESTAQUES



Visita à Cooperativa Coopermota
Campanha de Doação de Grãos



Visita à Cooperativa de Pedrinhas Paulista



8ª Edição do Evento Dia Mundial da Saúde



Apresentação da Congregação Cristã
no Brasil aos Pacientes



Distribuição de Chocolates aos Colaboradores
Páscoa 2025



Participação no 34º Congresso da Federação das Santas Casas e Hospitais Beneficentes do Estado de São Paulo



Participação no evento do Dia Nacional de Combate a Hipertensão Arterial



Homenagem ao Dia do Profissional da Saúde



Início do projeto LEAN nas Emergências



Momento de Oração no Solarium



Implantação do Programa 5S



Integração estagiários de Enfermagem do CENTEA

DESTAQUES



Integração Estagiários Fisioterapia FEMA



Oficina sobre Programa de Residência Médica



Participação na Conferência Municipal de Saúde



Posse da Nova Diretoria do Conselho de Administração da Santa Casa de Assis



Apresentação da Estrutura Hospitalar aos Convênios



Visita do Governador do Rotary International Distrito 4510



Entrega de Mimos para Colaboradores em Homenagem ao Dia dos Pais



Maternidade - Palestra sobre a Importância da Amamentação



Visita das Gestantes do Projeto Germinar



Audiência Pública do Programa "Agora Tem Mais Especialistas"



Participação em Evento de Aniversário 34 anos do Hospital Regional de Assis



Posse da Comissão de Ética de Enfermagem UPA

DESTAQUES



Visita dos Veradores de Assis à Instituição



Workshop sobre Inteligência Artificial na Saúde - METICA



Ações Internas da Semana de Fisioterapia



Café da Manhã em Homenagem ao Dia do Médico



Oficina de Regionalização da Saúde



Participação da CME no Congresso SOBECC



Programa de Desenvolvimento de Gestores



*UTI Neonatal e Pediátrica Alta do Bebê Daniel,
após 68 dias de Internação*



Festa de Confraternização 2025



*Fórum Estadual sobre Formação de
Médicos Residentes e Especialistas*



*Palestra 'Conversando Sobre a Prematuridade'
Novembro Roxo*



Posse de Novos Conselheiros

DESTAQUES



Visita Diagnóstica do Projeto Boas Práticas
Beneficência Portuguesa



Visita do Conselho Municipal de Saúde
às Instalações Hospitalares



Visita para Supervisão e Avaliação aos
Novos Programas de Residência Médica



Apresentação de Resultados Grupo METICA



Celebração - 1 Ano de Atendimento
UTI Neonatal e Pediátrica



Início da Gestão UPA



Celebração Especial aos 106 Anos da Santa Casa de Assis



Encerramento do Projeto LEAN nas Emergências



Equipe preparada para o 'Mutirão dos Hospitais Filantrópicos'



Cerca de 90 pacientes foram atendidos no 'Mutirão dos Hospitais Filantrópicos'



Semana Interna de Prevenção a Acidades no Trabalho - SIPAT 2025



Cantata de Natal 2025

GOVERNANÇÀ







MODELO DE GESTÃO

Por trás de cada atendimento há planejamento, responsabilidade e decisões estratégicas que sustentaram o cuidado. Em 2025 a Governança garantiu equilíbrio, transparência e crescimento, fortalecendo a Santa Casa de Assis como referência regional em saúde.

ESTRUTURA

A estrutura organizacional da Santa Casa de Assis é composta pela Irmandade, Assembleia Geral, Conselho de Administração, Conselho Fiscal e Diretoria Executiva. O Bispo Diocesano de Assis exerce a função de Presidente Nato da Assembleia Geral. A instituição recebe apoio governamental e conta com recursos provenientes de emendas parlamentares e doações, que contribuem para a manutenção e ampliação dos serviços prestados à população.

ASSEMBLEIA GERAL

Órgão soberano da Santa Casa de Assis, a Assembleia Geral tem como atribuições eleger os membros do Conselho de Administração e do Conselho Fiscal, aprovar alterações no Estatuto Social e julgar recursos contra atos da administração. Também delibera sobre questões estratégicas submetidas pelos demais órgãos de governança da instituição.

CONSELHO DE ADMINISTRAÇÃO

Formado por 20 membros, o Conselho de Administração é responsável pela definição de políticas e diretrizes estratégicas da Santa Casa de Assis. Entre seus integrantes, 13 são irmãos eleitos pela Assembleia Geral, dois são funcionários escolhidos pelos próprios colaboradores e cinco representam a comunidade.

Entre suas atribuições estão a aprovação de orçamentos, a eleição da Diretoria Executiva e o acompanhamento da gestão institucional, assegurando o alinhamento das ações com os objetivos da organização.

CONSELHO FISCAL

Composto por três membros titulares e seus respectivos suplentes, eleitos entre os irmãos da Irmandade, o Conselho Fiscal exerce a supervisão da gestão administrativa, financeira, orçamentária e patrimonial da Santa Casa de Assis. Entre suas atribuições está a emissão de pareceres sobre as contas anuais da instituição, contribuindo para a transparência e a correta aplicação dos recursos.

DIRETORIA EXECUTIVA

Eleita pelo Conselho de Administração, a Diretoria Executiva é composta por membros da Irmandade e responsável pela condução administrativa da Santa Casa de Assis. Entre suas atribuições estão a implementação das políticas institucionais, o acompanhamento da gestão e a promoção dos objetivos definidos no Estatuto Social. A instituição adota instrumentos de governança e gestão que orientam suas atividades, como Regimentos Internos, Procedimentos Operacionais Padrão (POPs) e Código de Conduta. A última eleição ocorreu em agosto de 2023, quando foram escolhidos novos membros para os Conselhos e para a Diretoria Executiva, que exercem suas funções de forma voluntária.



Arnaldo Thomé
Provedor



Ana Rosa Girardi
Provedora Adjunta



José Augusto Pires
Secretário Geral



Sheila Nunes Kume
Secretária Adjunta

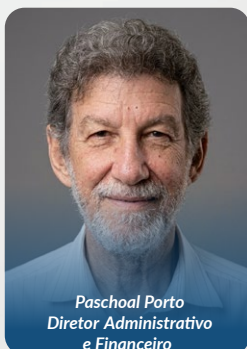

Paschoal Porto
Diretor Administrativo
e Financeiro

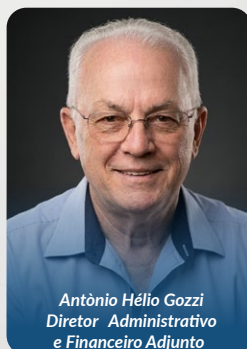

Antônio Hélio Gozzi
Diretor Administrativo
e Financeiro Adjunto

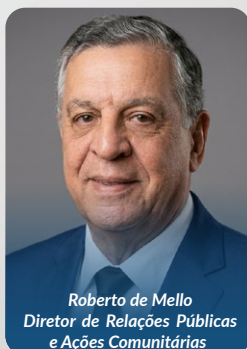

Roberto de Mello
Diretor de Relações Públicas
e Ações Comunitárias



Walter de Souza Casaro
Diretor Jurídico



Elizeo Mazo
Diretor de Patrimônio

Conselho Fiscal 2023 | 2027

Eurípedes do Amaral
Paulo Eduardo Rocha
Nancy Costa Ribeiro
Nilton Sebastião Batista
Marcos Antônio Brancalhão
Wilson Mendes de Oliveira

Conselho de Administração 2023 | 2027

PRESIDENTE
Nelma Maria de Oliveira

VICE-PRESIDENTE
Alcides Coelho

SECRETÁRIA
Dulcinéia Stoppa Thomé

MEMBROS DA IRMANDADE

Adilson Affonso
André Luiz Prampeiro
Aref Sabeh
Dulcinéia Stoppa Thomé
Ezio Spera
Ida Franzoso de Souza
Otacílio José Dorácio Gonçalves
Otávio Augusto Stoppa Thomé
Maria Celeste Duarte Lisboa
Nelma Maria de Oliveira
Nilson Silva
Rogério Cardoso de Oliveira
Sônia Regina Otoni da Fonseca

MEMBROS REPRESENTANTES DOS FUNCIONÁRIOS

Andreia Cristina Silva Rodrigues de Camargo Souza
Edmar Luis de Oliveira

MEMBROS REPRESENTANTES DA COMUNIDADE

Alcides Coelho
Claudio Edward dos Reis
Maria de Lourdes Vilela
Maria Lucia Oliveira da Silva
Ardival Trevelin Junior

2021-2023

Provedor:
Telma Gonçalves Carneiro Spera de Andrade
Provedor Adjunto:
Roberto de Mello
Secretário Geral:
José Augusto Pires
Secretário Adjunto:
Sheila Nunes Kume
Diretor Administrativo e Financeiro:
Paschoal Porto
Diretor Adm. e Fin. Adjunto:
Antônio Hélio Gozzi
Diretor de Rel. Públicas e Ações Comunitárias:
Ana Rosa de Souza Guiomar Girardi
Diretor Jurídico:
Arnaldo Thomé

2019-2021

Provedor:
Telma Gonçalves Carneiro Spera de Andrade
Provedor Adjunto:
Roberto de Mello
Secretário Geral:
José Augusto Pires
Secretário Adjunto:
Sheila Nunes Kume
Diretor Administrativo e Financeiro:
Paschoal Porto
Diretor Adm. e Fin. Adjunto:
Antônio Hélio Gozzi
Diretor de Rel. Públicas e Ações Comunitárias:
Ana Rosa de Souza Guiomar Girardi
Diretor Jurídico:
Arnaldo Thomé

2017-2019

Provedor:
Telma Gonçalves Carneiro Spera de Andrade
Provedor Adjunto:
Roberto de Mello
Secretário Geral:
José Augusto Pires
Secretário Adjunto:
Milton Burlim
Diretor Administrativo e Financeiro:
Paschoal Porto
Diretor Adm. e Fin. Adjunto:
Pe. Carlos Augusto Martins Junior
Diretor de Rel. Públicas:
Ana Rosa de Souza Guiomar Girardi
Diretor Jurídico:
Arnaldo Thomé

2015-2017

Provedor:
Seijim Higa
Provedor Adjunto:
Mons. Floriano de Oliveira Garcez
Secretário Geral:
José Augusto Pires
Secretário Adjunto:
Antônio Helio Gozzi
Diretor Administrativo e Financeiro:
Paschoal Porto
Diretor Adm. e Fin. Adjunto:
Walter de Souza Casaro
Diretor de Rel. Públicas:
Pe. Carlos Augusto Martins Junior
Diretor Jurídico:
Arnaldo Thomé

2014-2015

Provedor:
Seijim Higa
Provedor Adjunto:
Mons. Floriano de Oliveira Garcez
Secretário Geral:
José Augusto Pires
Secretário Adjunto:
Vera Lúcia Piovezani
Diretor Administrativo e Financeiro:
Paschoal Porto
Diretor Adm. e Fin. Adjunto:
Walter de Souza Casaro
Diretor de Rel. Públicas:
Pe. Carlos Augusto Martins Junior
Diretor Jurídico:
Arnaldo Thomé

2013-2014

Provedor:
Marcos Augusto Leite
Provedor Adjunto:
Seijim Higa
Secretário Geral:
Dilea Zanoto Manfio
Secretário Adjunto:
Paschoal Porto
Diretor Adm. e Financeiro:
Devanir Albino dos Santos
Diretor Adm. e Fin. Adjunto:
Wilson Mendes de Oliveira
Diretor de Rel. Públicas:
Mons. Floriano de Oliveira Garcez
Diretor Jurídico:
Marcelo Doracio Mendes

2011-2013

Provedor:
Sebastião Aizo
Provedor Adjunto:
José Benjamin de Lima
Secretário Geral:
Dilea Zanoto Manfio
Secretário Adjunto:
Mons. Floriano de Oliveira Garcez
Diretor Adm. e Financeiro:
Devanir Albino dos Santos
Diretor Adm. e Fin. Adjunto:
Aginaldo Morassi

2008-2010

Provedor:
Mons. Floriano de Oliveira Garcez
Provedor Honorária:
D. Antônio de Souza
Vice Provedor:
José Coelho
Secretária Geral:
Sônia Regina Otoni da Fonseca
1º Secretária:
Andrea Scavassa Vecchia Nogueira
Diretor Adm. e Financeiro:
Nilton Sebastião Batista
Diretor Adm. e Fin. Adjunto:
José Augusto Pires
Diretor de Rel. Públicas:
Clóvis Gomes Nogueira
Diretor Jurídico:
Paulo Nogueira Favaro Junior
Diretor Jurídico Adjunto:
Paschoal Porto
Diretor de Patrimônio:
Wilson Mendes de Oliveira
Diretora de Ações Sociais:
Jurema Coelho Pires Sabeh

2006-2008

Provedor:
Mons. Floriano de Oliveira Garcez
Provedora Honorária:
Maria Angélica Rezende Barbosa
Vice Provedor:
José Coelho
Secretária Geral:
Sônia Regina Otoni da Fonseca
1º Secretária:
Neuza Dal Poz Almeida
Diretor Adm. e Financeiro:
Arthur Gomes Pinto
Diretor Adm. e Fin. Adjunto:
Gilberto Bertolucci
Diretor de Rel. Públicas:
Ana Flávia Barreiros de Carvalho
Diretor Jurídico:
Paulo Nogueira Favaro Junior
Diretor Jurídico Adjunto:
Paschoal Porto
Diretor de Patrimônio:
Wilson Mendes de Oliveira
Diretora de Ações Sociais:
Jurema Coelho Pires Sabeh

2005

Provedor:
Mons. Floriano de Oliveira Garcez
Vice Provedor:
Roberto de Mello
Secretário Geral:
Célia Carvalho Ferreira Penço
1º Secretária:
Sônia Regina Otoni da Fonseca
Diretor Administrativo e Financeiro:
Seijim Higa
Diretor Adm. e Fin. Adjunto:
Devanir Albino dos Santos
Diretor Jurídico:
Arnaldo Thomé
Diretor Jurídico Adjunto:
Oswaldo N. Vencio
Diretora de Ações Sociais:
Sheila Nunes Kume
Diretor de Patrimônio:
João Ramos

2004

Provedor:
Mons. Floriano de Oliveira Garcez
Vice Provedor:
Roberto de Mello
1º Secretário:
Célia Carvalho Ferreira Penço
2º Secretário:
Sônia Regina Otoni da Fonseca
1º Tesoureiro:
Devanir Albino dos Santos
2º Tesoureiro:
Seijim Higa
1º Proc. Jurídico:
Arnaldo Thomé
2º Proc. Jurídico:
Oswaldo N. Vencio
Dir. de Patrimônio e Relações Públicas:
João Ramos

2003

Provedor:
Mons. Floriano de Oliveira Garcez
Vice Provedor:
Roberto de Mello
1º Secretário:
Célia Carvalho Ferreira Penço
2º Secretário:
Sônia Regina Otoni da Fonseca
1º Tesoureiro:
Devanir Albino dos Santos
2º Tesoureiro:
Seijim Higa
1º Proc. Jurídico:
Arnaldo Thomé
2º Proc. Jurídico:
Oswaldo N. Vencio
Dir. de Patrimônio e Relações Públicas:
João Ramos

1992

Provedor:
Luiz Alcântara
Vice Provedor:
José Coelho
1º Tesoureiro:
João Alve
2º Tesoureiro:
Luiz Bellini
1º Secretário:
Dr. Luiz Álvaro Gonçalves
2º Secretário:
Uiraçaba Feitosa
1º Proc. Jurídico:
Dr. Mufi d Dugaich
2º Proc. Jurídico:
Dr. José Roselli
Dir. de Relações Públicas:
Mons. Floriano de Oliveira Garcez



MISSÃO

Como hospital filantrópico, prestar assistência à saúde com ética, qualidade, tecnologia, responsabilidade social e o compromisso em superar as expectativas do cliente.



VISÃO

Ser o hospital de primeira opção para os clientes da região de Assis, ampliando o grau de complexidade dos procedimentos médico-hospitalares, mantendo o aprimoramento contínuo de seus colaboradores, com equilíbrio econômico financeiro sem perder a qualidade na prestação dos serviços.



VALORES

Respeito, Ética, Compromisso, Honestidade, Humanização, Conhecimento, Competência Técnica e Criatividade no cumprimento de sua Missão.



IRMANDADE

Ademar Iwao Mizumoto
Ademar Vicente
Adilson Affonso
Alfeu Volpine
Ana Flávia de Barreiro de Carvalho
Ana Rosa de Souza Guiomar Girardi
Andréa Scavassa Vecchia Nogueira
André Luis Prampéro
Antonio de Sousa Andrade
Antonio Helio Gozzi
Antonio José de Camargo
Antônio Marcos Ramalho Zanotti
Aref Sabeh
Arnaldo Thomé
Arthur Gomes Pinto
Augusto César Bertoncini
Carlos Angelo Nóbile
Carlos Daniel Spera de Andrade
Carlos Henrique Pinheiro
Carlos Pimenta de Sousa
Célio Diniz
Celso de Souza Cardoso
Celso Silva Costa
Clarice Júlio Higa
Claudia Donizete Sussel
Clóvis Gomes Nogueira
Cristiane Nobre Fial
Devanir Albino dos Santos
Dom Argemiro Azevedo
Dom Antonio de Sousa
Dom Maurício Grotto de Camargo
Dulcinéia Stoppa Thomé
Eber Eliud Feltrim
Edna Julia Scombatti Martins
Eduardo Andreghetti
Eduardo de Camargo Neto
Eduardo Pinto Cyrino
Elvira Alice Gozze da Silva
Elizeo Mazo
Ezio Spera
Francisco Emílio Balleoti
Francisco Alves Rodrigues
Geraldo Guilherme
Gervasio Batista da Silva
Gilberto Bertolucci
Gilberto Girardi
Gilberto Pascon
Gilson da Silva
Grasiela Márcia de Moraes Delchiaro

Heloise Stoppa Thomé
Hermon Bergamasso Canton
Ida Franzoso de Souza
Isamar Noronha Monteiro
João Antônio Binato Junior
João Antônio Dal Poz
João Batista Nóbile
João Marcelino
Joaquim Barbosa
Joaquim Carvalho Motta Junior
José Antonio Nascimento
José Augusto Pires
José Benjamin de Lima
José Carlos Miguel
José Luduwig
José Macieira
José Roberto Zanchetta
José Ronan Simões Ribeiro
Júlio César Taques
Jurema Coelho Pires Sabeh
Katia de Rezende Barbosa
Leonardo Tonello de Souza Leite
Lídio Bezerra Leite
Lincoln de Oliveira Lima
Luís Antônio de Siqueira Barros
Luís Toni Neto
Marcelo Fabio Molitor Carpentieri
Marcio Martins
Marcos Andrade Pádua
Marcos Antonio Brancalhão
Marcos Aurélio Ribeiro Salotti
Marlene Aparecida Barchi Dib
Marlene Rodrigues Ribeiro Paião
Maria Aparecida Nucci Pasquarelli
Maria Celeste Duarte Lisboa
Maria das Graças Zulim Rocha
Maria Heloísa Affonso Pinheiro
Maria Madalena de Camargo
Marilidia Mello de Almeida
Mário Luiz Ibide
Mário Monteiro Filho
Maurício Dorácio Mendes
Mercedes dos Santos Rosa
Milton Burlim
Moacyr Patriarca
Nami Sabeh
Nanci Costa Ribeiro
Nelma Maria de Oliveira
Nilson Silva

Nilton Flávio de Macedo
Nilton Holmo
Nilton Sebastião Batista
Oscar Gozzi
Oger Sousa Campos
Orlando Martins Júnior
Oswaldo Braga Sobrinho
Oswaldo Gerolim
Oswaldo Nicolliello Custódio Vêncio
Otacílio José Dorácio Gonçalves
Otávio Augusto Stoppa Thomé
Paschoal Porto
Patrícia Regina Almeida Oliveira
Paulo Coelho
Paulo Delchiaro
Paulo Eduardo Rocha
Paulo Nogueira Favaro Junior
Paulo Roberto Martins Pozo
Pe. Carlos Augusto Martins Junior
Pe. Claudemir Pereira
Pe. David José Martins
Pe. Eduardo Andrade de Moraes
Pe. Orlando de Almeida Alves
Pe. Vicente Paula Gomes
Pedro Paulo Dias da Silva
Raíssa Andrade Kanthack
Ricardo Francelino da Silva
Ricardo Pinheiro Santana
Roberto de Maio Bernejo
Roberto de Mello
Ronaldo da Motta Bordin
Rosana de Souza Batista
Rossini de Aquino Xavier
Sérgio Vieira
Sheila Nunes Kume
Silvano Piovezani
Sônia Regina Ottoni Da Fonseca
Sylvio Nogueira Bahia
Sueli Aparecida Franco
Telma Gonçalves Carneiro Spera de Andrade
Tônia Verticchio
Valcir Coronado Antunes
Valter Antônio de Oliveira
Vera Lucia Piovesani
Zélia Maria de Souza Barros
Walter de Souza Casaro
Willians Rapchan
Wilson Mendes de Oliveira

IRMANDADE - IN MEMORIAN

Ademar Manzani Blanco
Alfredo Fitipaldi
Amélia de Rezende Barbosa
Arnaldo Lopes Salgado
Artaban Amaral de Macedo
Becegado Italo
Benedito Lino Taques
Calimério Duarte Pinheiro
Célia de Carvalho Ferreira Penço
Diléia Zanoto Manfio
Dom José Benedito Simão
Donato João Picolo
Dorival Finotti
Duarte Sampaio
Edir Buscarato
Eduardo Garcia da Silveira
Eduardo Porlan Garcia
Eli Elias
Fernando Manoel Mendes de Mendonça
Floriano de Oliveira Garcez
Guilherme Bueno de Godoy

Hamilton Lazzari Leite
Helena Meira Bittencourt Ludwig
Ismael Tosta
João Alves
João Domingos Coelho
João Ramos
José Coelho
José Luis Raposo
José Nelson Alves de Souza
José Norton de Andrade
José Rico Ferraz
José Roberto Dallacqua
Lauro Spera
Luiz Álvaro Gonçalves
Marcos Antônio Bertoncini
Marcos Augusto Leite
Marcos Beline Filho
Maria Angélica Dias De Rezende Barbosa
Mário Gomes Dias
Mauro Mussini
Miguel Damas Neto

Miguel Dib
Neusa Dal Poz de Almeida
Nilse Margarida Carpentieri
Osmar Domingos Gerolim
Otorino Visconti Oliveira
Paschoal Vicente Neto
Paulo de Rezende Barbosa
Paulo Roberto Athaliba
Pedro Barreto da Silva
Pedro Marques
Pedro Mercadante Leite do Canto
Pérsio Augusto Giannasi
Quintiliano Teixeira de Oliveira
Rubens Silva
Sebastião Carlos Aizo
Seijim Higa
Tufi Jubran
Ulisses Telles Guariba
Waldir Max

ORGANOGRAMA DA ORGANIZAÇÃO SOCIAL DE SAÚDE

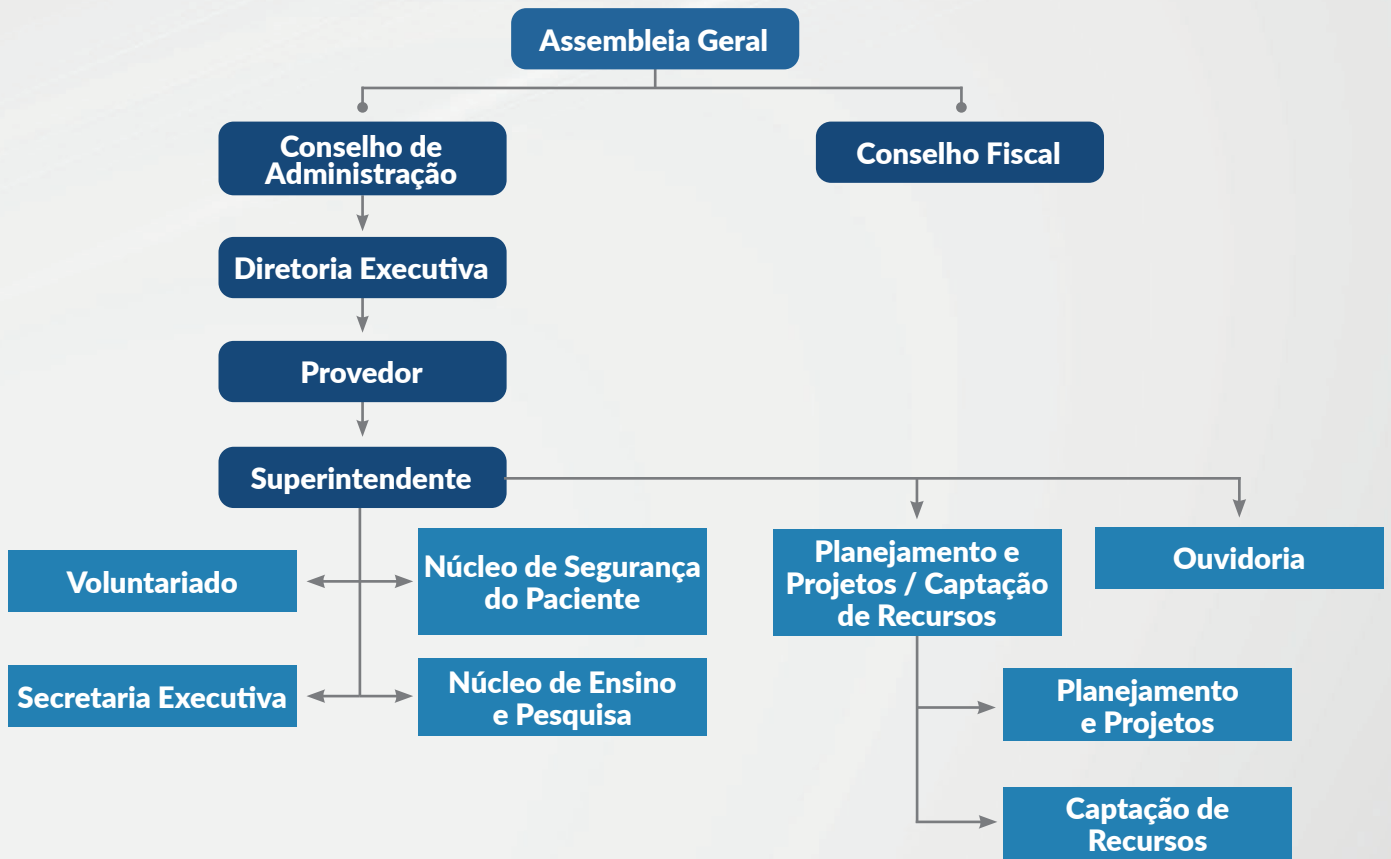

ORGANOGRAMA SUPERINTENDÊNCIA

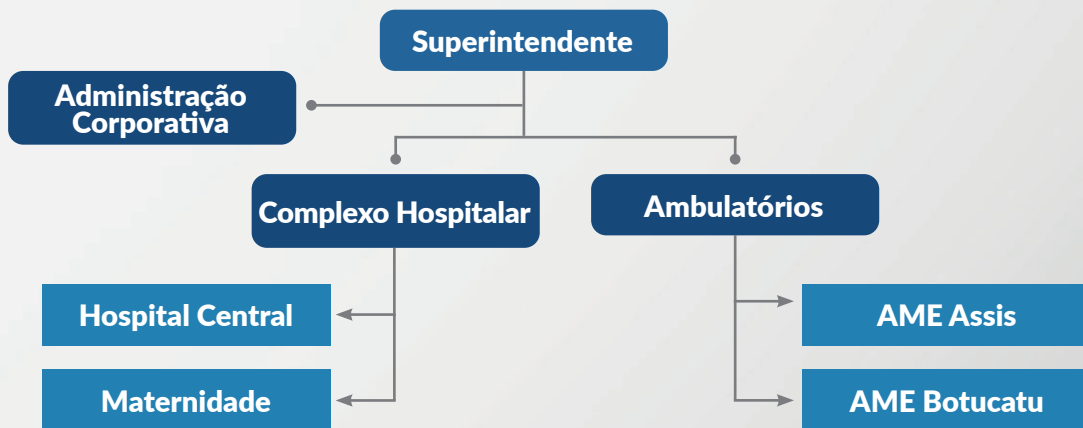

ORGANOGRAMA GESTÃO CORPORATIVA

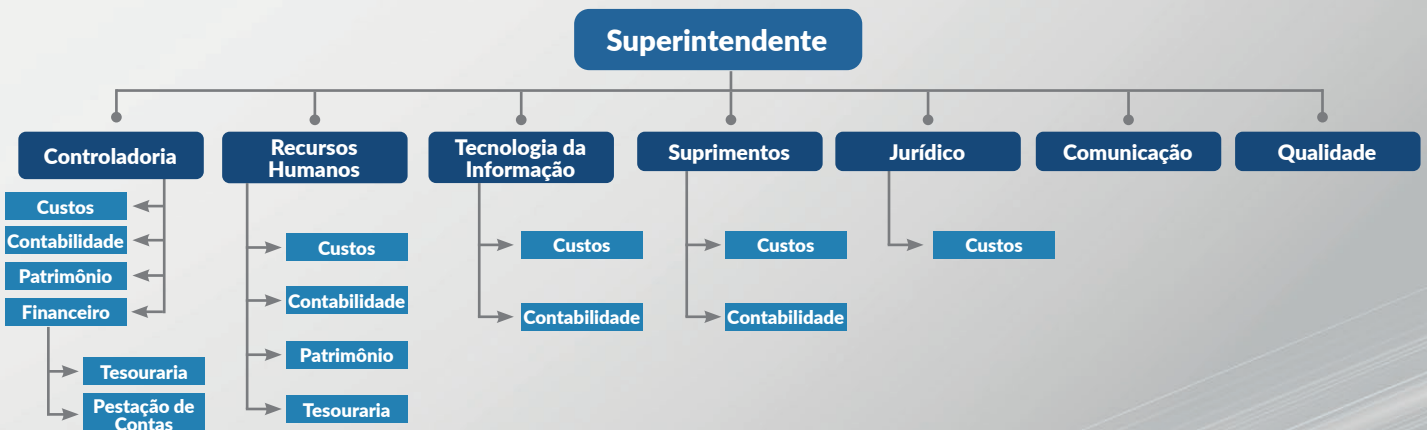

ORGANOGRAMA GESTÃO HOSPITALAR

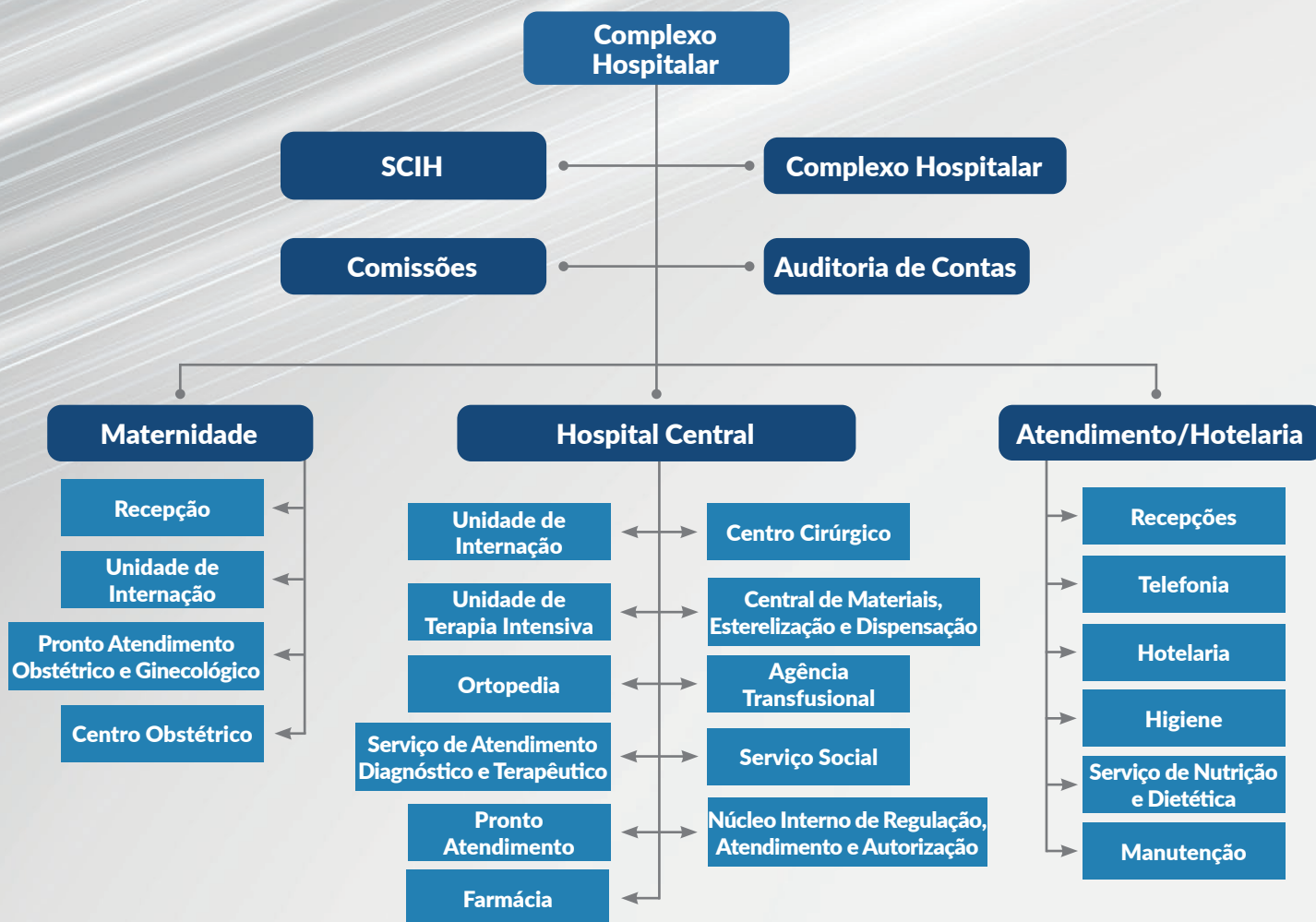

ORGANOGRAMA GESTÃO AMBULATORIAL

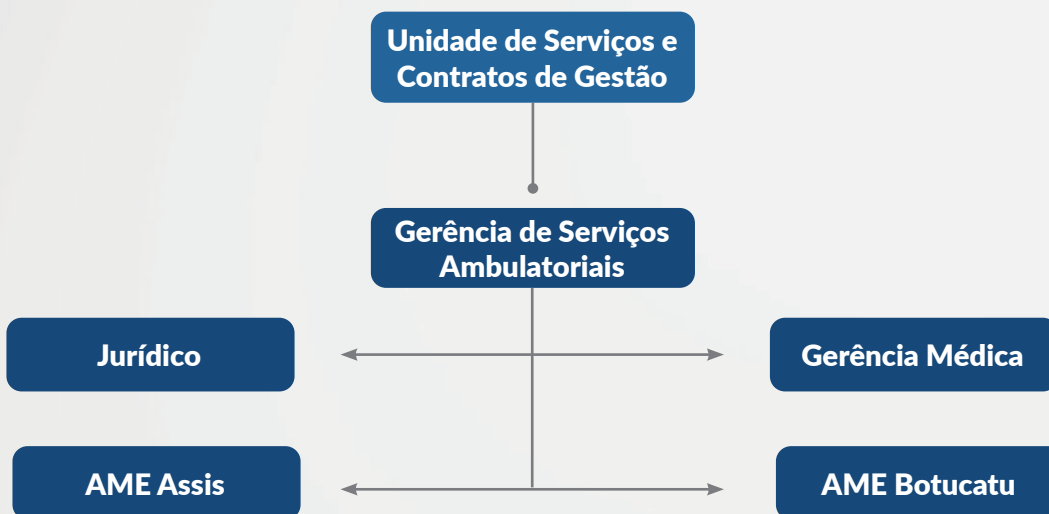

CAPTAÇÃO DE RECURSOS

O setor de Captação de Recursos exerce função estratégica na sustentabilidade e no fortalecimento da Santa Casa de Assis, atuando na prospecção de investimentos destinados à qualificação da estrutura física, aquisição de equipamentos e ampliação dos serviços assistenciais.

A articulação institucional ocorre de forma permanente junto à Câmara dos Deputados, à Assembleia Legislativa do Estado de São Paulo (Alesp) e à Câmara Municipal de Assis. Essa interlocução técnica e transparente é fundamental para viabilizar emendas parlamentares, convênios e parcerias que contribuem diretamente para o desenvolvimento da Instituição.

Os recursos conquistados ao longo do ano possibilitaram avanços importantes na modernização de setores, na incorporação de tecnologias e no fortalecimento da capacidade de atendimento regional, ampliando o acesso da população a uma assistência cada vez mais estruturada e resolutiva.



VISITAS EM GABINETES PARLAMENTARES

282 ASSEMBLEIA LEGISLATIVA DO ESTADO DE SÃO PAULO

140 CÂMARA DOS DEPUTADOS

EMENDAS INDICADAS

Federais e Estaduais

R\$ 1 milhão

EMENDAS RECEBIDAS

Federais e Estaduais

R\$ 2,5 milhões

EMENDAS IMPOSITIVAS

R\$ 1.144.999,99

8 PRESTAÇÕES DE CONTAS

17 CONVÊNIOS EM EXECUÇÃO

OUTRAS DOAÇÕES

R\$ 87.993,08

Campanha de Grãos e doações espontâneas de pessoas físicas e jurídicas



Governador do Estado de São Paulo
Tarcísio de Freitas



Deputado Federal Capitão Augusto



Deputado Federal Celso Russomano



Deputado Federal Kim Kataguiri



Deputada Federal Maria Rosas



Deputada Estadual Dani Alonso



Deputado Estadual Mauro Bragato



Deputado Estadual Rogério Santos



Deputado Estadual Tomé Abduch



Deputada Estadual Thainara Faria



Deputado Estadual Ricardo Madalena



Deputada Estadual Letícia Aguiar



Deputado Estadual Delegado Olim



Deputado Estadual Felipe Franco



Deputado Estadual Lucas Bove



Deputado Estadual Luís Cláudio Marcolino



Deputado Estadual Marcelo Aguiar



Reunião da Comissão de Saúde do Estado
Deputada Estadual Bruna Furlan



Deputada Estadual beth Saão



Audiência Pública Comissão de Saúde do Estado
Deputados Gilmaci Santos, Luiz Claudio Marcolino
e Enio Tatto



Visita e Anúncio de recursos Deputados Capitão
Augusto e Dani Alonso; vereadores Zé Gotinha e
Gerson Alves; Prefeita de Assis Telma Spera



Reunião de trabalho na ALESP



Assessor da Deputada Federal Tábata Amaral



Assessor do Deputado Federal Gilberto Nascimento



Assessor do Deputado Federal Baleia Rossi



Assessor do Deputado Federal Mário Frias



Assessoras do Deputado Federal Miguel Lombardi



Assessores do Deputado Federal Delegado Da Cunha



Visita ao Gabinete do Deputado Estadual Mauro Bragato



Visita dos Assessores Deputado Estadual Mauro Bragato



Visita Assessor Major Mecca



Visita de Márcio Cavutto - Assessor da Deputada
Federal Adriana Ventura



Visita Assessores do Deputado Federal Delegado Olim



Visita dos Assessores do Deputado
Estadual Nilto Tatto



Visita Tenente Gênova Assessor da Deputada
Federal Renata Abreu



Visita Assessores dos Deputados Capitão
Augusto e Dani Alonso

FILANTROPIA





Ser filantrópica é transformar recursos em cuidado e esperança. A Santa Casa de Assis mantém sua essência ao garantir atendimento pelo SUS a milhares de pessoas, reafirmando seu papel social e sua presença na vida da comunidade. Consolida-se, dia após dia, como principal referência regional em serviços do SUS, atendendo 12 municípios e integrando a Rede de Urgência e Emergência com retaguarda médica especializada.

As instituições filantrópicas são entidades sem fins lucrativos, com o objetivo de propagar ações de interesse público, que podem envolver áreas como saúde e educação.

1 **60%**
SUS

Oferta ao SUS a prestação de no mínimo 60% de seus serviços.

2 **PROMOÇÃO**
DA SAÚDE

Oferta de atividades, programas em áreas de prevenção.

3 **PROADI**
SUS

Realização de projetos nacionais nas áreas de captação de recursos humanos, pesquisa e outros.

GESTÃO HOSPITALAR

Organizar, acompanhar indicadores e aprimorar processos significa oferecer uma assistência mais eficiente e segura. A Gestão Hospitalar trabalha para que cada setor funcione de forma integrada, refletindo diretamente na qualidade do atendimento.

Ao longo de 2025, o monitoramento contínuo de resultados e a análise criteriosa de dados fortaleceram a tomada de decisões estratégicas. A atuação integrada entre lideranças e equipes assistenciais proporcionou maior fluidez nos fluxos internos, contribuindo para um ambiente mais organizado, seguro e centrado nas necessidades do paciente.



SANTA CASA DE ASSIS

ATENDIMENTO
REDE SUS

FLUXO DE ATENDIMENTO SUS PROCEDIMENTOS ELETIVOS CLÍNICOS E CIRÚRGICOS



12 MUNICÍPIOS REFERENCIADOS

Assis, Borá, Cândido Mota, Cruzália, Florínea, Lutécia, Maracaí, Palmital, Paraguaçu Paulista, Pedrinhas Paulista, Platina e Tarumã.

CIRURGIAS
9.513

INTERNAÇÃO
10.271

ATENDIMENTO
AMBULATORIAL
50.000

GESTÃO AMBULATORIAL

Cada consulta representa proximidade e continuidade do cuidado. A ampliação dos atendimentos ambulatoriais facilita o acesso à saúde e aproxima ainda mais a Instituição da população.

Em 2025, o fortalecimento das especialidades e a otimização das agendas ampliaram a capacidade de atendimento, reduzindo o tempo de espera e garantindo maior resolutividade. O acompanhamento ambulatorial reafirma a importância do cuidado contínuo, promovendo prevenção, diagnóstico precoce e qualidade de vida.

EXAMES

299.114

ATENDIMENTOS

124.109

CIRURGIAS

11.737

FLUXO DE ATENDIMENTOS

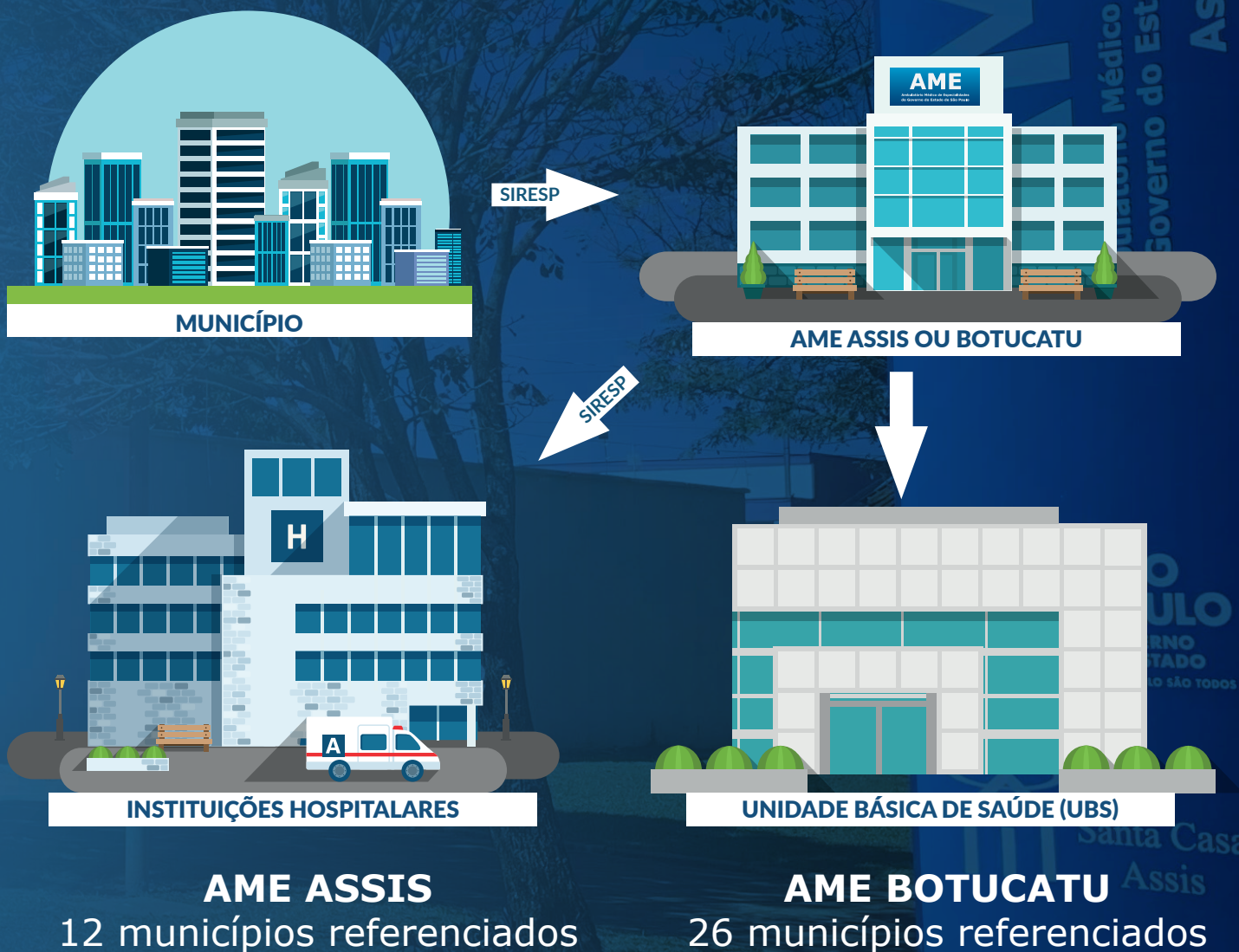

REDE DE URGÊNCIA EMERGÊNCIA



FLUXO DE ATENDIMENTO SUS REDE DE URGÊNCIA E EMERGÊNCIA (RUE)

5 MUNICÍPIOS REFERENCIADOS

Assis, Florínea, Pedrinhas Paulista, Platina e Tarumã.

Regulação de Vagas
SIRESP

Sistema Informatizado de
Regulação do Estado de São Paulo

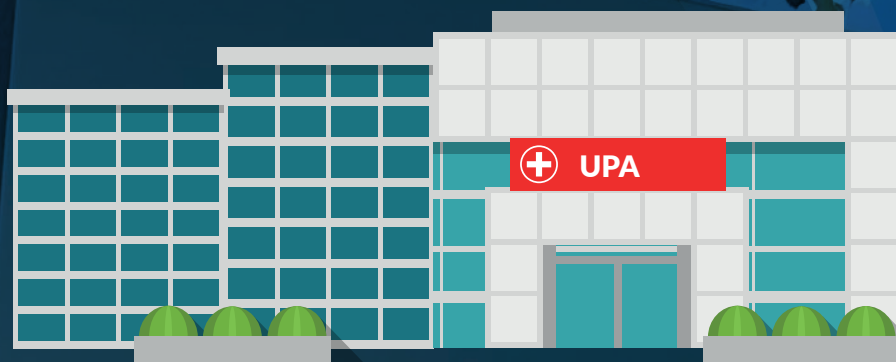

SIRESP



SANTA CASA DE ASSIS
(BAIXA E MÉDIA COMPLEXIDADE)

SIRESP

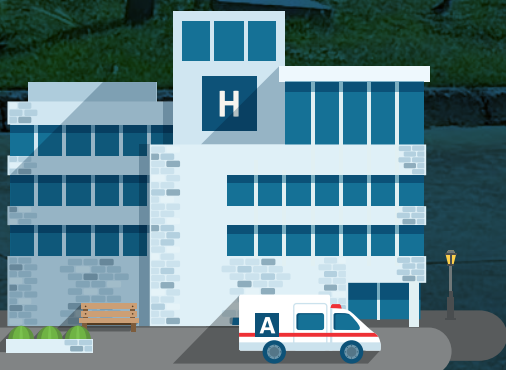

TRANSFERÊNCIA HOSPITALAR
(ALTA COMPLEXIDADE)



ALTA HOSPITALAR



Referência para 12 municípios, a Rede de Urgência e Emergência (RUE) tem no Hospital Central seu eixo estruturante, garantindo atendimento hospitalar aos pacientes referenciados de toda a região.

Mediante convênio municipal, disponibiliza leitos de retaguarda médica à Unidade de Pronto Atendimento em diversas especialidades, assegurando continuidade e resolutividade no cuidado.

Em 2025, a Instituição passou a participar ainda mais da RUE ao assumir a gestão da Unidade de Pronto Atendimento Referenciada Assis (UPA), promovendo desde então melhorias significativas na organização dos fluxos, na estrutura e na qualidade da assistência, fortalecendo a integração da rede e ampliando a capacidade de resposta às demandas da população.

TOTAL DE ATENDIMENTOS

+77 mil

Março a Dezembro

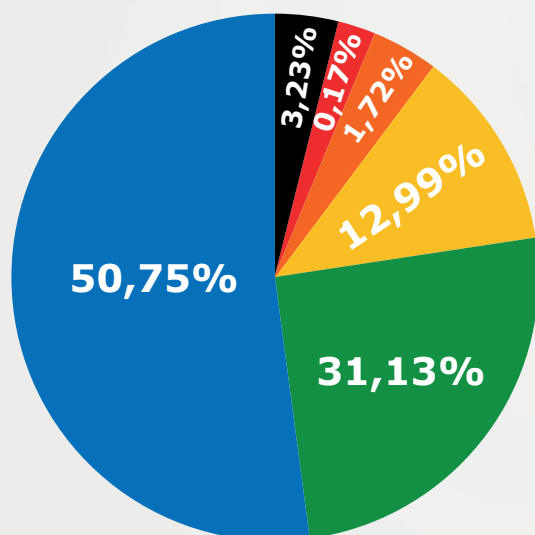

ATENDIMENTO POR PROTOCOLO DE MANCHESTER*

- Emergência
- Urgência Maior
- Urgência
- Urgência Menor
- Não Urgente
- Não classificado

*Sistema internacional de triagem utilizado em serviços de urgência e emergência para classificar pacientes por cores, organizando o atendimento com base na gravidade clínica (risco de morte/agravamento) e não na ordem de chegada.



MELHORIAS IMPLEMENTADAS



Aquisição de cadeiras específicas para pacientes obesos, assegurando acessibilidade e acolhimento adequado



Substituição de todas as poltronas de atendimento



Aquisição de 15 novas poltronas para atendimento, oferecendo mais conforto aos pacientes



Incorporação de novos suportes de soro com base ampliada

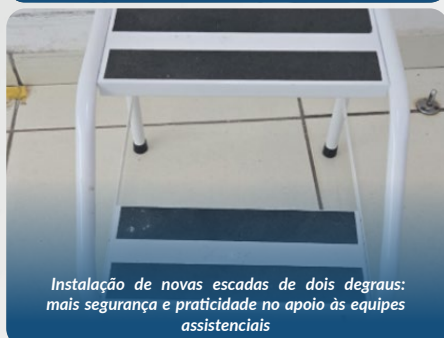

Instalação de novas escadas de dois degraus: mais segurança e praticidade no apoio às equipes assistenciais

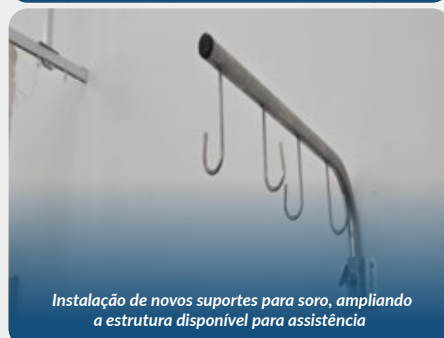

Instalação de novos suportes para soro, ampliando a estrutura disponível para assistência

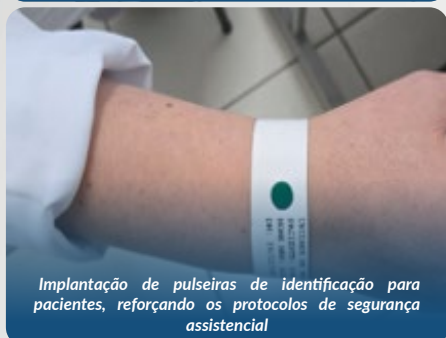

Implantação de pulseiras de identificação para pacientes, reforçando os protocolos de segurança assistencial



Pulseiras de identificação de risco, fortalecendo os protocolos de segurança do paciente



Implantação de Nova Sinalização Visual



Implantação de faixas coloridas de orientação, facilitando a localização e a circulação nos diferentes setores



Instalação de televisor na recepção central

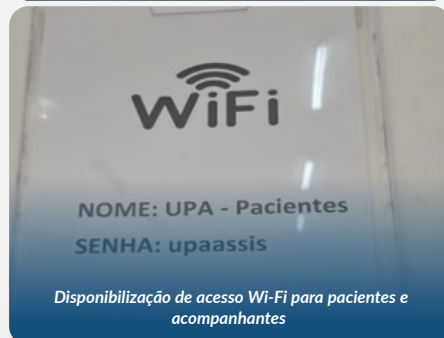

Disponibilização de acesso Wi-Fi para pacientes e acompanhantes



Instalação de usina de oxigênio, reforçando a autonomia e a segurança no abastecimento do insumo



Manutenção da rede de ar comprimido, garantindo o funcionamento adequado dos equipamentos assistenciais



Manutenção preventiva do gerador de energia



Manutenção dos computadores utilizados nos equipamentos de eletrocardiograma e autoclave

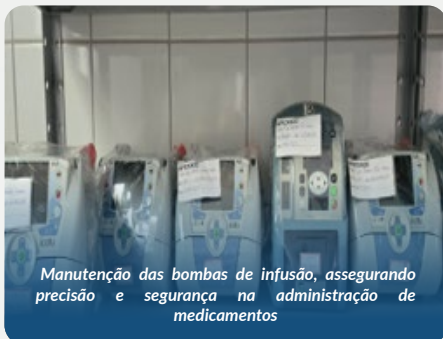

Manutenção das bombas de infusão, assegurando precisão e segurança na administração de medicamentos

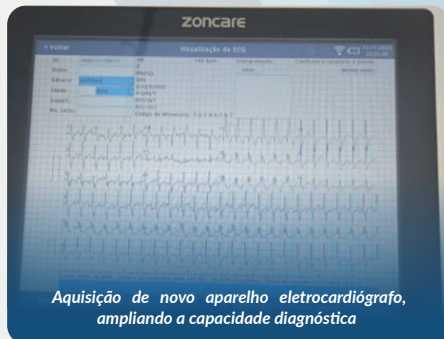

Aquisição de novo aparelho eletrocardiográfico, ampliando a capacidade diagnóstica



Realização de higienização completa dos aparelhos de ar-condicionado



Instalação de novos aparelhos de ar-condicionado nas alas de observação e no laboratório

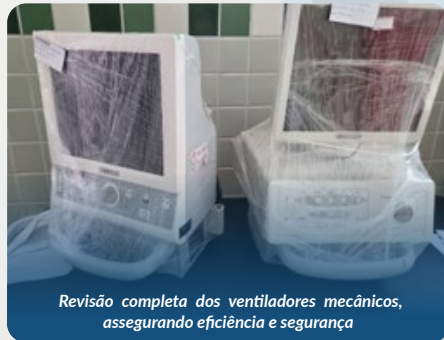

Revisão completa dos ventiladores mecânicos, assegurando eficiência e segurança

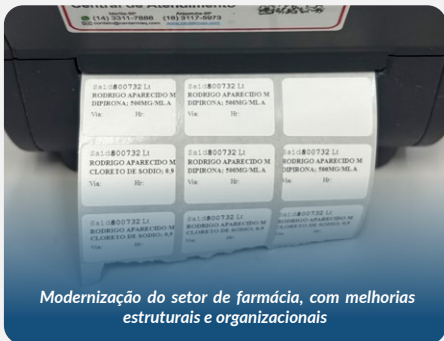

Modernização do setor de farmácia, com melhorias estruturais e organizacionais



Aprimoramento dos processos de dispensação de medicamentos



Reorganização do armazenamento de medicamentos, garantindo melhor controle, identificação e segurança no manuseio



Reorganização dos espaços físicos da unidade, promovendo maior funcionalidade e organização dos ambientes



Substituição dos Disjuntores Elétricos

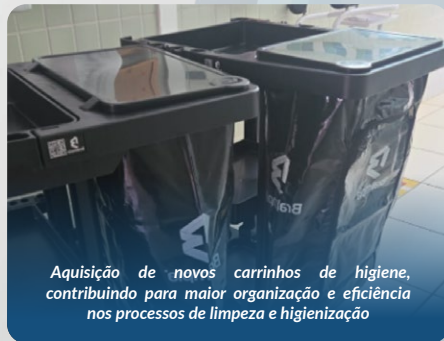

Aquisição de novos carrinhos de higiene, contribuindo para maior organização e eficiência nos processos de limpeza e higienização



Instalação de barras de segurança em todos os banheiros para prevenção de quedas



Distribuição de bolachas e chás, proporcionando acolhimento e cuidado durante a permanência na unidade



"Certificado de Coragem", um gesto especial para reconhecer a bravura dos pequenos durante o atendimento na UPA

GRANDES AVANÇOS





Em meio aos desafios enfrentados pelas instituições filantrópicas em todo o país, em 2025 a Instituição avançou com decisões estratégicas que fortaleceram sua sustentabilidade, modernizaram sua infraestrutura e elevaram o padrão da assistência oferecida à população.

Além dos números, foi um ano de transformação estrutural, tecnológica e organizacional.



INOVAÇÃO E INTELIGÊNCIA ARTIFICIAL NA GESTÃO

A Santa Casa deu um passo decisivo rumo à modernização ao implantar a inteligência artificial Sshell.a, desenvolvida pela empresa METICA, especializada em gestão assistida hospitalar.

A solução passou a atuar em sete setores internos e em 23 atividades operacionais e estratégicas, acompanhando rotinas, monitorando indicadores e apoiando a tomada de decisão em tempo real.

O uso da tecnologia trouxe maior controle de processos, redução de desperdícios, fortalecimento da saúde financeira institucional e mais organização às equipes, consolidando um modelo de gestão orientado por dados, eficiência e sustentabilidade.





PROJETO LEAN NAS EMERGÊNCIAS MAIS AGILIDADE E EFICIÊNCIA NO SUS

Outro avanço significativo foi o início da aplicação prática do Projeto LEAN nas Emergências, iniciativa do Ministério da Saúde em parceria com o PROADI-SUS, com suporte técnico de hospitais de excelência como o Hospital Sírio-Libanês, HCor, Beneficência Portuguesa de São Paulo, Hospital Moinhos de Vento e Hospital Israelita Albert Einstein.

A metodologia reorganiza fluxos nas portas de entrada da urgência e emergência, promovendo melhor rotatividade de leitos, redução de desperdícios, qualificação da comunicação interna e maior segurança assistencial.

Na prática, significa atendimento mais ágil, organizado e resolutivo para quem depende do SUS.

PRINCIPAIS AÇÕES IMPLEMENTADAS

- **Programa 5S**
Redução de objetos desnecessários e otimização do espaço físico, garantindo armazenamento adequado de produtos e materiais, além de locais mais seguros e com menor risco de contaminação.
- **Huddle**
Tem o objetivo de compartilhar informações entre as equipes, resolvendo possíveis pendências que possam impactar nas condutas de tratamento dos pacientes.
- **Setup de Leitos**
Padroniza a passagem de plantão da equipe de higiene via Whatsapp, cria um fluxo para padronização da remoção do enxoval e equipamentos do leito/quarto e otimiza a gestão de estoque.
- **Round Diário**
Ajusta o plano terapêutico diariamente, comunica metas de forma direta, objetiva e clara à enfermeira responsável.
- **Código de Barras no controle de Acesso**
Garante a identificação segura e padronizada de pacientes, materiais e processos. Também reduz erros assistenciais e aumenta a eficiência dos fluxos hospitalares.



RESULTADOS ALCANÇADOS

-132% LOS COM INTERNAÇÃO
Tempo de passagem do paciente em enfermaria e/ou UTI

-40% LOS SEM INTERNAÇÃO
Tempo de passagem do paciente que recebe alta do Pronto Socorro

-17% TEMPO MÉDIO DE PERMANÊNCIA

ACREDITAÇÃO ONA UM MARCO HISTÓRICO NO AME ASSIS

Em 2025, o AME Assis – sob gestão da Santa Casa – tornou-se a primeira unidade do Vale do Parapanema a conquistar a certificação da Organização Nacional de Acreditação (ONA), um dos mais importantes reconhecimentos de qualidade em saúde no país.

A avaliação foi conduzida pelo IBES, que analisou de forma criteriosa os processos assistenciais, administrativos e de apoio da unidade.

A conquista é resultado de meses de preparação, revisão de fluxos, padronizações, treinamentos e forte engajamento das equipes. Mais do que um selo, a Acreditação ONA consolida uma cultura de qualidade, segurança do paciente e melhoria contínua.

O reconhecimento reforça o AME Assis como referência regional em atendimento ambulatorial especializado e evidencia a capacidade de gestão da Santa Casa em conduzir serviços públicos com excelência.





UM NOVO CICLO DE CRESCIMENTO E SUSTENTABILIDADE

Os avanços de 2025 demonstram uma Instituição que preserva sua história centenária, mas que investe com responsabilidade em inovação, infraestrutura e gestão eficiente.

Cada melhoria implantada fortalece a segurança, a estabilidade operacional e a qualidade do atendimento. É assim que a Santa Casa de Assis segue avançando: com visão de futuro, solidez administrativa e cuidado permanente com a vida.

HISTÓRIAS QUE MARCAM





**HÁ NÚMEROS QUE IMPRESSIONAM.
E HÁ HISTÓRIAS QUE TRANSFORMAM.**

Ao longo de 2025, entre diagnósticos, procedimentos e plantões ininterruptos, vidas foram tocadas de maneira única. Em cada ala, em cada setor, algo maior que a rotina hospitalar acontecia: *encontros decisivos, gestos silenciosos, superações que não cabem em planilhas.*

São histórias que revelam o que sustenta esta Casa há mais de um século.

AMOR E CUIDADO: O GUERREIRO THÉO

Théo chegou pequeno. Prematuro, frágil, com pouco mais de um mês de vida e menos de dois quilos, já carregava a força dos que aprendem a lutar desde o primeiro suspiro.

Quando precisou enfrentar uma cirurgia delicada, encontrou uma equipe preparada – mãos firmes, olhares atentos, técnica apurada. O procedimento foi um sucesso. Depois, na UTI Neonatal e Pediátrica, cada monitor apitando representava vigilância, ciência e esperança.

Mas o que mais marcou foi o que não aparece nos equipamentos: o olhar emocionado dos pais, a confiança depositada nos profissionais, o carinho que envolveu cada etapa do cuidado.

Ali, a medicina foi precisa. E profundamente humana.



MÚSICA QUE HUMANIZA O CUIDADO

No Solarium da Instituição, a rotina hospitalar ganha outro ritmo. Instrumentos se afinam, vozes se elevam e, por alguns instantes, a dor encontra pausa. Músicos da Congregação Cristã no Brasil emocionaram a todos.

As apresentações musicais transformam o ambiente em refúgio. Porque cuidar também é isso: permitir que a esperança encontre melodia.



SEIS DÉCADAS DE DEDICAÇÃO

Há pessoas que se tornam parte da estrutura invisível de um lugar. Mingo é uma delas.

Sessenta anos dedicados à Santa Casa de Assis não se contam apenas em tempo – contam-se em histórias cruzadas, gerações acompanhadas, colegas formados, vidas assistidas.

Sua trajetória carrega o que há de mais nobre na saúde: constância, presença e entrega silenciosa. Ao homenageá-lo, a Instituição homenageia todos aqueles que fazem do trabalho um legado.



CIÊNCIA, FÉ E MILAGRES

Daniel chegou envolto em desafios. A UTI Neonatal e Pediátrica tornou-se seu primeiro mundo. Ali, o tempo era contado em gramas ganhas, em exames superados, em pequenas evoluções celebradas como grandes conquistas.

Foram 78 dias de vigilância constante. De ciência aplicada com rigor. De amor exercido em cada detalhe.

Quando finalmente deixou a UTI nos braços dos pais, não era apenas uma alta hospitalar. Era a confirmação de que a vida, mesmo tão pequena, é imensamente poderosa.



A MISSÃO DO CUIDAR

Um bebê de 13 dias. Um engasgo. O desespero de uma mãe. E, diante disso, preparo, rapidez, técnica, coragem.

Em segundos que pareceram eternos, a vida foi resgatada pelas mãos de quem escolheu a enfermagem como missão. Não era um pronto atendimento. Mas era, acima de tudo, um lugar de profissionais prontos.

Na manhã do dia 27 de junho, a enfermeira Josiane Onça, do AME Assis, salvou o pequeno Arthur, de apenas 13 dias, que chegou à unidade engasgado com leite. A mãe, Suziane Sobrinho, em desespero, buscou socorro na unidade mais próxima e encontrou uma profissional preparada, que agiu com rapidez e técnica para desobstruir as vias aéreas do bebê.

Há momentos que definem vocações. E aquele foi um deles.



UM CORAÇÃO QUE CONTINUA

José Carlos atravessou a dor da espera. Meses de internação. Um diagnóstico grave. A incerteza.

Até que veio a notícia que mudaria sua história: um novo coração batia por ele.

Anos depois, ele voltou não como paciente, mas como símbolo. Cada passo que deu pelos corredores da Santa Casa de Assis foi um testemunho da força do SUS, da importância da doação de órgãos e da dedicação das equipes que jamais deixam de acreditar.

Seu coração pulsa por duas histórias: a de quem partiu e a de quem permaneceu.



106 ANOS ESCRITOS POR PESSOAS

Uma instituição centenária não se sustenta apenas por paredes — sustenta-se por pessoas.

Na celebração dos 106 anos da Santa Casa de Assis, colaboradores, conselheiros e voluntários foram reconhecidos não apenas pelo tempo dedicado, mas pelo significado de suas trajetórias.

Cada homenagem carregava gratidão. Cada discurso, memória. Cada aplauso, pertencimento.

Porque esta Casa é feita de histórias.

E são elas que garantem que, a cada ano, a missão continue viva.



UM LEGADO DE CUIDADO E SOLIDARIEDADE

A trajetória de Ermelinda Palasini Spricido é uma dessas histórias que se entrelaçam à própria essência da Santa Casa de Assis. Durante décadas, Dona Ermelinda dedicou seu tempo e seu carinho ao voluntariado, confeccionando manualmente naninhas destinadas às mães e aos bebês da Maternidade.

Cada peça produzida carregava afeto, acolhimento e a intenção de tornar mais leve um dos momentos mais importantes da vida das famílias atendidas. Seu trabalho silencioso, porém profundamente significativo, marcou gerações e contribuiu para fortalecer o cuidado humanizado dentro da Instituição.

Em reconhecimento à sua dedicação, recebeu, em 2024, o certificado “Amigo da Santa Casa”, homenagem destinada àqueles que deixam contribuições permanentes à história do hospital. Dona Ermelinda faleceu em 15 de setembro de 2025 e permanece o sentimento de gratidão e o legado de solidariedade que continuará presente em cada gesto de cuidado compartilhado com os pacientes.



AMALIA SPINARDI: GENEROSIDADE QUE SALVA VIDAS

Algumas histórias marcam a trajetória de uma instituição para sempre. A da empresária e filantropa Amalia Spinardi é uma delas.

Assisense e profundamente comprometida com causas sociais, Amalia carrega desde a infância um valor que guia sua vida: ajudar o próximo. Inspirada pelos ensinamentos de seus pais, ela transformou a solidariedade em missão, dedicando-se ao apoio de hospitais pediátricos em diferentes regiões do país.

Na Santa Casa de Assis, esse compromisso ganhou forma em um projeto histórico. Sensível à importância de ampliar o cuidado com recém-nascidos e crianças da região, Amalia tornou-se a principal apoiadora da construção da UTI Neonatal e Pediátrica, um espaço que leva o seu nome, e que representa esperança, tecnologia e cuidado especializado para os pequenos pacientes e suas famílias.



PEQUENOS PACIENTES, GRANDES HERÓIS

Entre corredores e sorrisos tímidos, passam diariamente pela Santa Casa de Assis verdadeiros heróis e heroínas. Crianças que enfrentam consultas, exames e períodos de internação recebem o Certificado de Coragem, um gesto simbólico criado para reconhecer a força e a bravura demonstradas durante o tratamento.

A entrega do certificado transforma o ambiente hospitalar em um espaço mais leve e acolhedor, valorizando o esforço de cada criança diante dos desafios do cuidado em saúde.

Mais do que uma lembrança, a iniciativa representa acolhimento, incentivo e afeto, reforçando que o cuidado hospitalar também se constrói por meio de gestos simples capazes de transformar experiências e criar memórias positivas durante a internação.

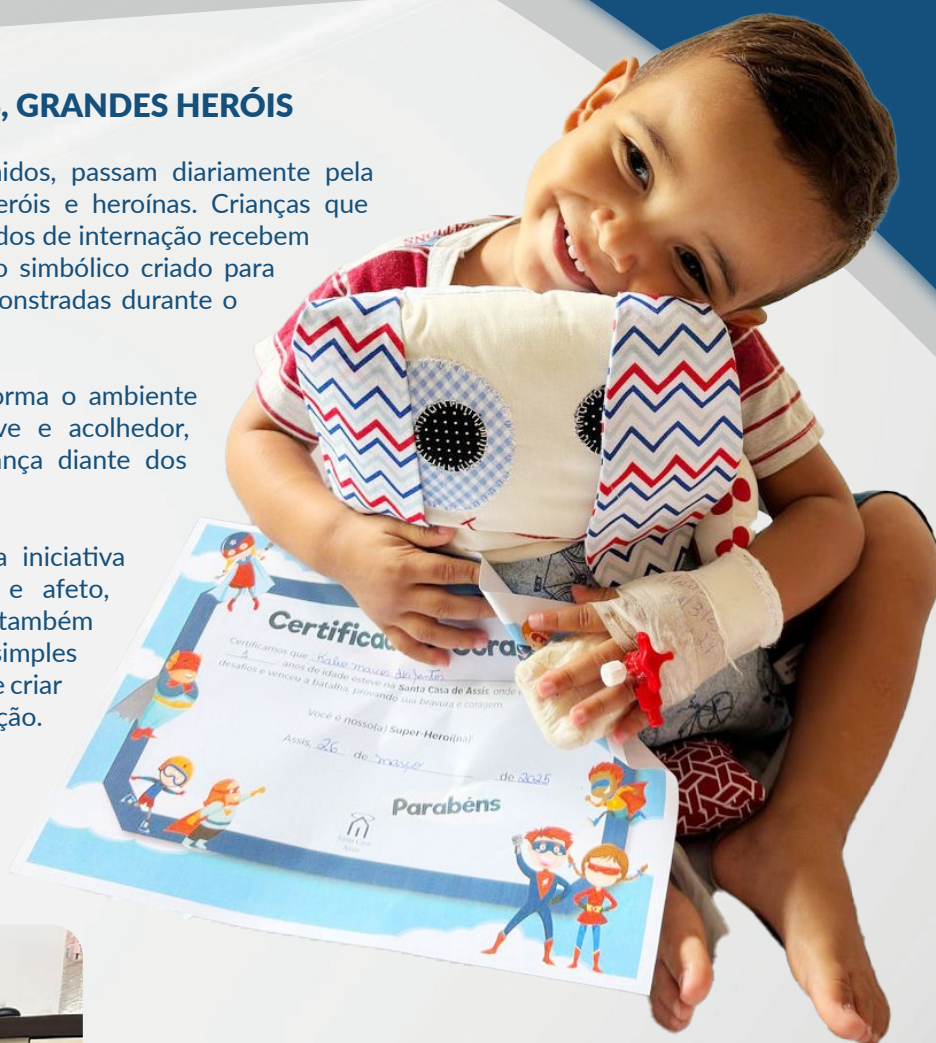

GESTÃO HOSPITALAR



UNIDADE CENTRAL

Composta por um amplo complexo hospitalar a Unidade Central oferece atendimento completo e especializado, com Centro Cirúrgico, P.A. Adulto e Pediátrico 24h, Centro Avançado de Ortopedia, Centro Avançado de Cardiologia, UTI Geral, UTI Coronariana, Maternidade, UTI Neonatal e Pediátrica, P.A. Obstétrico e Ginecológico, Hemodinâmica, Serviço de Diagnóstico por Imagem, Agência Transfusional e CME.



130 LEITOS



1 HOSPITAL



3 PRONTO ATENDIMENTOS



1 SERVIÇO DE HEMODINÂMICA



1 MATERNIDADE



3 AMBULATÓRIOS DE ESPECIALIDADES



1 CENTRO DE ESPECIALIDADES E DIAGNÓSTICO



1 UTI MÓVEL



1 LABORATÓRIO



1 LAVANDERIA HOSPITALAR



3 UTI'S
- ADULTO
- CORONARIANA
- NEONATAL E PEDIÁTRICA



PRONTO ATENDIMENTO

Com agilidade e estrutura completa, o Pronto Atendimento está pronto para agir quando cada minuto faz diferença, garantindo assistência segura e resolutiva a adultos e crianças.

A qualificação permanente das equipes e o suporte diagnóstico disponível 24 horas asseguram respostas rápidas em situações de urgência e emergência. O atendimento ágil, aliado à estrutura hospitalar, contribui para maior segurança clínica e conforto aos pacientes e familiares.



ATENDIMENTOS
36.418



PEDIÁTRICO
25,04%



ADULTO
74,96%



INTERNAÇÃO

As unidades de internação da Santa Casa de Assis foram planejadas para oferecer conforto, segurança e acolhimento durante todo o período de permanência hospitalar. Os ambientes amplos, organizados e bem estruturados contribuem para uma experiência mais tranquila, favorecendo o processo de recuperação.

Com enxovais de qualidade, serviços de hotelaria hospitalar e acompanhamento constante das equipes assistenciais, os pacientes contam com suporte integral. O cuidado vai além do tratamento clínico, contemplando também o bem-estar físico e emocional durante a internação.



INTERNAÇÕES

10.271

41,35%

**PARTICULAR
E CONVÊNIOS**

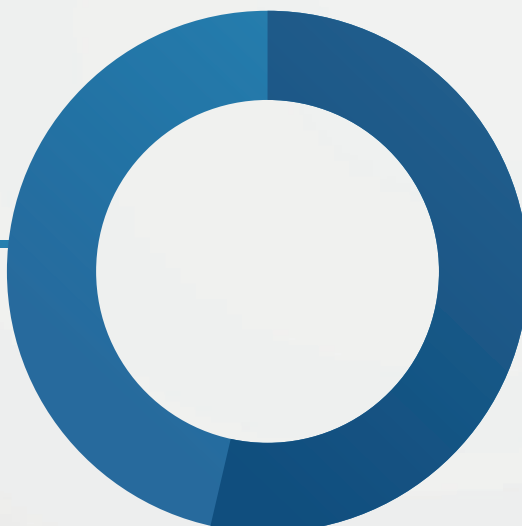

58,65%

SUS

NIRAA

Organizar leitos e fluxos é organizar vidas. O NIRAA atua para garantir eficiência na ocupação hospitalar, promovendo melhor aproveitamento da estrutura disponível.

A análise contínua de indicadores e o diálogo constante com os setores assistenciais permitem maior agilidade nas transferências internas e admissões. A gestão eficiente dos leitos contribui para reduzir tempo de espera e otimizar recursos.



LEITOS REGULADOS

5.322

MUNICÍPIOS

ASSIS

95,57%

TARUMÃ

1,28%

CÂNDIDO MOTA

0,96%

MARACÁI

0,88%

FLORÍNEA

0,41%

PALMITAL

0,39%

PLATINA

0,26%

PEDRINHAS PTA.

0,13%

CRUZÁLIA

0,08%

PRESIDENTE PRUDENTE

0,02%

PARAGUAÇU PTA.

0,02%

ALTA RESPONSÁVEL

A Alta Responsável assegura a continuidade da assistência após o período de internação, por meio do planejamento estruturado da transição para outros níveis de atenção à saúde, especialmente a Atenção Básica. O processo envolve avaliação clínica, definição de condutas e articulação com a rede de serviços, garantindo que o paciente tenha suporte adequado após a saída do hospital.

Ao longo do ano, a equipe atua de forma integrada para reduzir reinternações, fortalecer a comunicação entre os profissionais e ampliar a participação das famílias no cuidado. As orientações são realizadas de maneira clara e individualizada, preparando pacientes, familiares e cuidadores para os cuidados domiciliares e promovendo uma desospitalização segura e organizada.

TOTAL

6.110



ASSISTÊNCIA SOCIAL

Escutar, orientar e acolher fazem parte da essência da Assistência Social, que atua ao lado de pacientes e famílias, fortalecendo o cuidado para além do atendimento clínico.

A atuação envolve mediação de demandas, encaminhamentos e suporte em momentos de vulnerabilidade. O trabalho integrado com as equipes assistenciais amplia a visão do cuidado, considerando aspectos sociais e familiares.

ATENDIMENTOS

13.122



ENCAMINHAMENTOS

241

ACOLHIMENTO BEIRA LEITO

12.715

ACOLHIMENTO SOCIAL

412



CENTRO AVANÇADO DE ORTOPEDIA

Recuperar movimentos é devolver autonomia. O Centro Avançado de Ortopedia amplia atendimentos e procedimentos, impactando diretamente na qualidade de vida de centenas de pacientes.

Com técnicas atualizadas e integração com exames diagnósticos e reabilitação, o setor fortalece a linha de cuidado ortopédico. O acompanhamento adequado desde o diagnóstico até a recuperação garante mais segurança e retorno às atividades diárias.

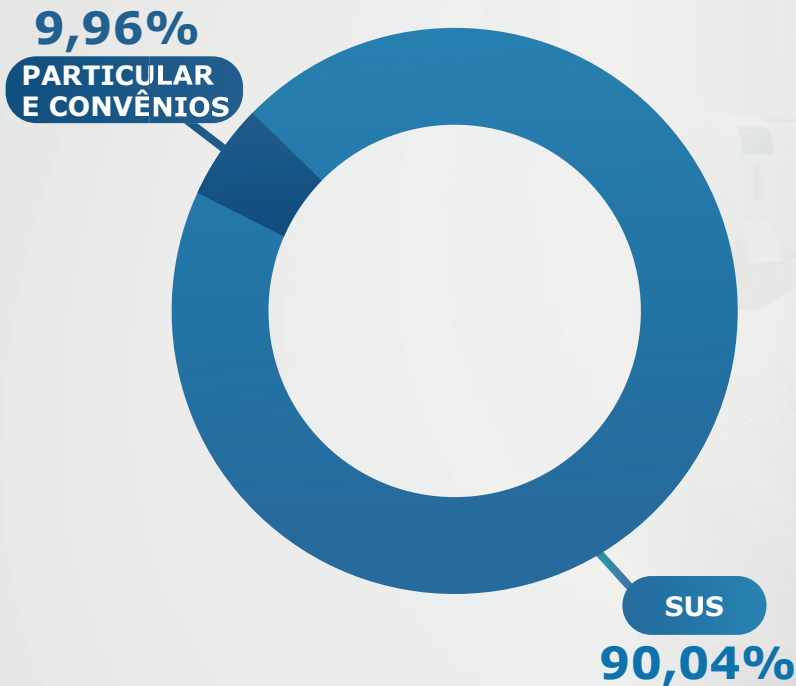

ATENDIMENTOS

6.114

ELETIVOS

4.595

URGÊNCIAS

1.519



CENTRO AVANÇADO DE CARDIOLOGIA

Cuidar do coração é preservar vidas. O Centro Avançado de Cardiologia amplia diagnósticos e tratamentos e fortalece a assistência cardiovascular na região.

A oferta de exames especializados e acompanhamento clínico contribuem para diagnósticos precoces e intervenções mais eficazes. O atendimento integrado garante suporte completo aos pacientes com doenças cardiovasculares.



TOTAL DE EXAMES

10.290



TOTAL DE CONSULTAS

1.681

EXAMES



ELETROCARDIOGRAMA

5.069

ECOCARDIOGRAMA

2.938

HOLTER

839

TESTE ERGOMÉTRICO

811

MAPA

545

ECOSTRESS

88

HEMODINÂMICA

Alta tecnologia, precisão diagnóstica e intervenção rápida definem a Hemodinâmica. O serviço atua no diagnóstico e tratamento minimamente invasivo das doenças cardiovasculares, oferecendo respostas ágeis em momentos em que cada segundo é determinante.

Com equipe especializada e estrutura adequada, procedimentos como cateterismos e intervenções coronárias foram realizados com segurança e excelência, fortalecendo a assistência cardiológica e ampliando a capacidade resolutiva da Instituição.

Mais do que tecnologia, a Hemodinâmica representa agilidade, confiança e compromisso com a vida.



PROCEDIMENTOS

300

PRINCIPAIS PROCEDIMENTOS

- Cateterismo Cardíaco;
- Arteriografias;
- Angioplastias;
- TAVI (Implantação de Válvula Aórtica Transcateter);
- Endoprótese;
- Embolização.



DIAGNÓSTICO POR IMAGEM

Este é o setor que oferece apoio à assistência médica, contribuindo de forma decisiva para a realização de diagnósticos precisos no acompanhamento clínico e resolutividade no cuidado dos pacientes atendidos na Instituição.

A estrutura do setor contempla serviços de Radiologia, Tomografia e Ultrassonografia, oferecendo suporte tanto para pacientes internados quanto para atendimentos ambulatoriais e da rede de urgência e emergência. Os exames são realizados por equipes especializadas, com apoio de profissionais médicos e técnicos capacitados, garantindo qualidade, agilidade e segurança em todas as etapas do atendimento.

EXAMES

RADIOLOGIA

25.551

TOMOGRAFIA

2.849

ULTRASSOM

6.787

CENTRO CIRÚRGICO

No Centro Cirúrgico, precisão técnica e confiança caminham lado a lado. Cada procedimento carrega dedicação, preparo e o propósito de devolver saúde e qualidade de vida aos pacientes.

Com equipe especializada, protocolos rigorosos e investimentos em estrutura e equipamentos, o setor ampliou sua capacidade de realização de procedimentos ao longo do ano. O planejamento cirúrgico eficiente e o cuidado no pré e pós-operatório garantem mais segurança e melhores desfechos clínicos.



6 SALAS
CIRÚRGICAS

0% TAXA
DE MORTALIDADE

PROCEDIMENTOS

5.916

40,64%

**PARTICULAR
E CONVÊNIO**

CIRURGIAS ELETIVAS

5.305

URGÊNCIAS

611

59,36%

SUS

POR ESPECIALIDADE



GASTROINTESTINAL
1.731



UROLOGICA
1.161



ORTOPÉDICA
1.000



GERAL
393



GINECOLÓGICA
388



VASCULAR
378



PLÁSTICA
281



OTORRINO
192



CABEÇA E PESCOÇO
127



OFTALMOLÓGICA
102



PEDIÁTRICA
58



ODONTOLÓGICA
43



ANESTESIO
32



CARDIOVASCULAR
17



NEUROCIRURGIA
7



OBSTÉTRICA
6

UTI GERAL ADULTO E UTI CORONARIANA

Ambientes que exigem excelência e sensibilidade, as UTIs Adulto e Coronariana são espaços de luta pela vida, sustentados por tecnologia, protocolos rigorosos e equipes altamente capacitadas.

Em 2025, a assistência intensiva manteve foco na monitorização contínua, na humanização do cuidado e no suporte às famílias. A atuação integrada entre médicos, enfermagem e equipe multiprofissional fortalece a recuperação dos pacientes em situações de alta complexidade.

TOTAL DE INTERNAÇÕES

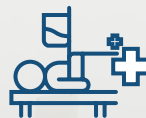

UTI GERAL

1.004



UTI CORONARIANA

925

TEMPO MÉDIO
DE PERMANÊNCIA

4,27



UTI MÓVEL

Levar suporte avançado até o paciente faz da UTI Móvel uma extensão do hospital sobre rodas. Cada remoção representa agilidade, segurança e esperança.

Equipada com tecnologia apropriada e conduzida por profissionais capacitados, a unidade garante assistência durante todo o trajeto. O transporte seguro contribui para a continuidade do cuidado e melhores condições clínicas na chegada ao destino.



TRANSPORTES UTI MÓVEL

SUS

809

PARTICULAR E CONVÊNIOS

258

EVENTOS

37

MATERNIDADE

Novos começos enchem corredores de emoção e esperança. A Maternidade acolhe famílias com segurança, carinho e preparo técnico, tornando cada nascimento um momento especial e inesquecível.

Com equipe multiprofissional capacitada e estrutura adequada, a Maternidade da Santa Casa de Assis mantém protocolos atualizados e atenção humanizada desde o pré-parto até o pós-natal. Cada detalhe é pensado para proporcionar tranquilidade às mães e aos familiares, transformando o nascimento em uma experiência segura e acolhedora.



SALAS OBSTÉTRICAS

03



SALAS DE PARTO HUMANIZADO

02



LEITOS ADULTO

20



LEITOS PEDIÁTRICOS

05



PRONTO ATENDIMENTO
Obstétrico e Ginecológico

7.102

77,09%

SUS

22,91%

PARTICULAR
E CONVÊNIO



PROCEDIMENTOS
OBSTÉTRICOS

1.396



1.105 TOTAL
PARTOS

38,46%

**PARTICULAR
E CONVÊNIO**

61,54%

SUS

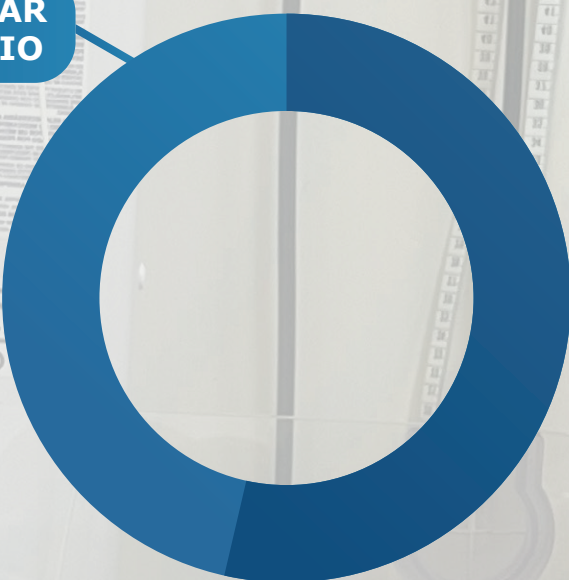

17,83%

NORMAL

82,17%

CESARIANA





UTI NEONATAL E PEDIÁTRICA

Entre incubadoras e monitores, pequenas vidas recebem cuidado intensivo e olhar atento. A UTI Neonatal e Pediátrica Amalia Spinardi une ciência e afeto para proteger o que há de mais precioso.

A equipe especializada acompanha cada detalhe da evolução clínica, oferecendo suporte avançado e orientação constante às famílias. O cuidado individualizado contribui para melhores resultados e reforça a importância de um ambiente preparado para acolher os casos mais delicados.



TREINAMENTOS

5

- Conferência Segura de Hemotransusão;
- Semana Mundial de Infecção relacionada a Assistência à Saúde;
- Capacitação de vacina BCG;
- Manuseio e Manejo do paciente em uso de Cateter PICC;
- Capacitação em inserção de PICC guiado por Ultrassom.

48,54%

NEONATAL
0 - 28 DIAS



INTERNAÇÕES

103

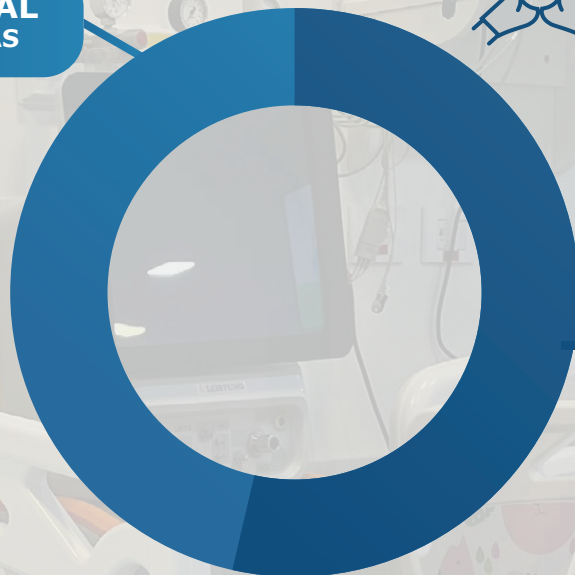

51,46%

PEDIÁTRICO
29 DIAS - 14 ANOS





CENTRAL DE MATERIAL E ESTERILIZAÇÃO

Fundamental em todo processo assistencial, a CME sustenta a segurança hospitalar, garantindo materiais esterilizados e prontos para cada procedimento realizado.

Com fluxos bem definidos e monitoramento rigoroso dos ciclos de esterilização, o setor assegura padrões elevados de qualidade. A atuação silenciosa, porém essencial, protege pacientes e profissionais diariamente.

UNIDADES DE PACOTES

75.512

CICLOS DE LAVAGEM

3.065

DISPENSAÇÃO DE MATERIAIS - UNIDADES POR SETOR

CENTRO CIRÚRGICO

54.057

MATERNIDADE

9.479

UTI

5.623

INTERNAÇÕES

2.305

PRONTO ATENDIMENTO

673

ORTOPEDIA

375



HOTELARIA E LAVANDERIA

Com organização e controle rigoroso, a Lavanderia garante higienização segura e suporte contínuo à rotina hospitalar, contribuindo significativamente para a qualidade assistencial. O cumprimento de protocolos específicos e a rastreabilidade das etapas de processamento asseguram a desinfecção adequada de roupas e enxovais. O serviço é essencial para manter padrões de segurança e conforto em todos os setores.

A Hotelaria Hospitalar é essencial na experiência do paciente, garantindo ambientes organizados, higienizados e acolhedores. A atuação cuidadosa da equipe contribui para manter padrões elevados de conforto e segurança, apoiando diretamente o processo de recuperação.

Cada detalhe, desde a arrumação dos quartos até o atendimento às solicitações, reflete a atenção dedicada ao bem-estar de pacientes e acompanhantes durante toda a permanência na Instituição.



ROUPAS PROCESSADAS
DURANTE O ANO - LAVANDERIA
26.402,42kg



PEÇAS PROCESSADAS DURANTE
O ANO - COSTURA
9.740un.



FARMÁCIA

Nos bastidores do cuidado, a Farmácia atua com precisão e controle, assegurando que cada medicamento chegue ao paciente com qualidade e segurança.

A gestão adequada de estoques, a padronização de medicamentos e a orientação às equipes assistenciais contribuem para o uso racional e seguro das terapias. O trabalho técnico do setor sustenta a assistência em todas as áreas do hospital.



DISPENSÇÃO DE
MEDICAMENTOS
1.408.087 Un.





LABORATÓRIO

Resultados rápidos e precisos fazem do Laboratório um aliado essencial nas decisões médicas. Cada exame contribui para diagnósticos mais assertivos e tratamentos mais eficazes.

Com tecnologia atualizada e equipe qualificada, o setor assegura agilidade na liberação de resultados, impactando diretamente na condução clínica. A confiabilidade das análises fortalece toda a rotina assistencial.



EXAMES

381.017

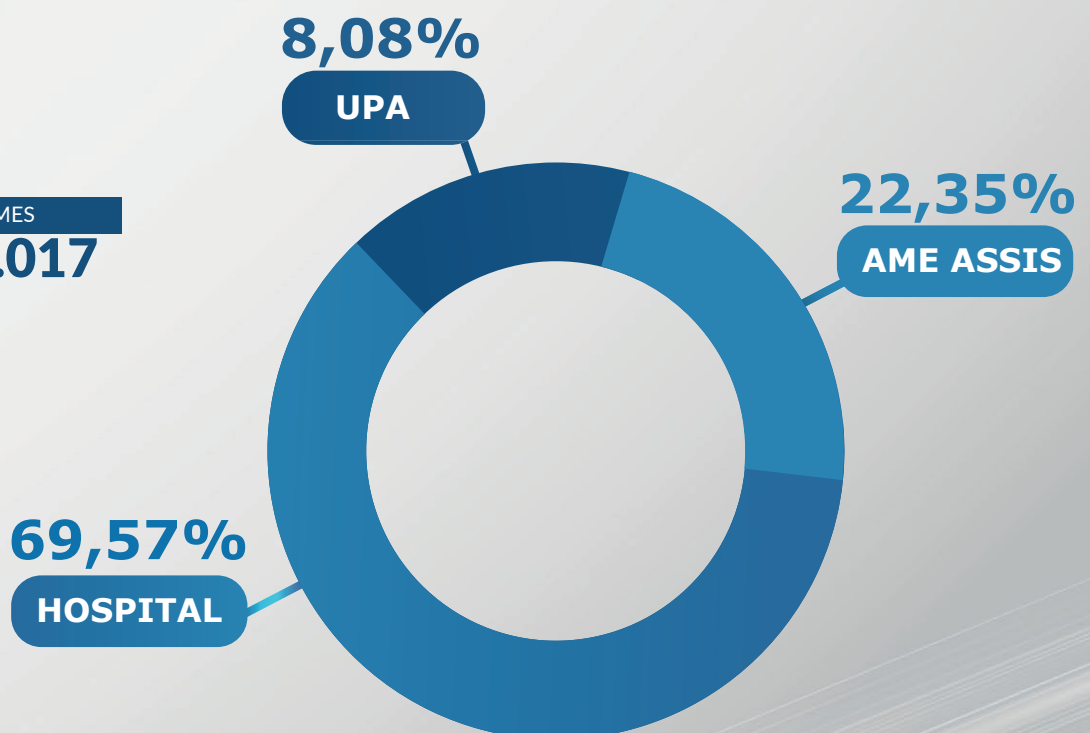



FISIOTERAPIA HOSPITALAR

Movimento é sinônimo de recuperação. A Fisioterapia Hospitalar desempenha papel fundamental na reabilitação de pacientes internados, atuando desde a prevenção de complicações até a recuperação funcional em casos de média e alta complexidade.

Presente nas enfermarias, UTIs e no acompanhamento pós-operatório, a equipe contribui diretamente para a redução do tempo de internação, melhora da capacidade respiratória e retorno mais seguro às atividades diárias.

PROFISSIONAIS

14



ATENDIMENTO POR SETOR

UTI GERAL ADULTO

5.800

UTI CORONARIANA

4.100

UTI NEONATAL
E PEDIÁTRICA

3.600

ENFERMIARIAS

2.800



AGÊNCIA TRANSFUSIONAL

Com rigor técnico e responsabilidade, a Agência Transfusional assegura suporte essencial às demandas hospitalares, garantindo segurança em momentos decisivos.

O controle criterioso de processos e a rastreabilidade dos hemocomponentes reforçam a confiabilidade do serviço. A atuação eficiente é fundamental para cirurgias, atendimentos de urgência e tratamentos clínicos complexos.

TRANSFUSÕES REALIZADAS

1.338

SERVIÇO DE CONTROLE DE INFECÇÃO HOSPITALAR

O Serviço de Controle de Infecção Hospitalar (SCIH) mantém atuação estratégica na promoção da segurança de pacientes e colaboradores, por meio de ações permanentes de prevenção e controle de infecções relacionadas à assistência à saúde. O trabalho técnico e sistemático do setor fortalece a qualidade assistencial e sustenta práticas baseadas em evidências.

Entre as principais iniciativas desenvolvidas ao longo do ano destacam-se a intensificação de capacitações para as equipes, o monitoramento contínuo dos indicadores epidemiológicos e a atualização de protocolos conforme diretrizes da ANVISA e da Comissão de Controle de Infecção Hospitalar (CCIH). O serviço também realizou auditorias internas e acompanhou casos notificados, promovendo intervenções oportunas e eficazes.

O incentivo à higienização adequada das mãos, o uso racional de antimicrobianos e a vigilância ativa contribuíram para a manutenção de índices controlados de infecção hospitalar, reafirmando a prioridade dada à segurança assistencial.

MÉDIA DE INFECÇÃO RELACIONADA À ASSISTÊNCIA À SAÚDE (IRAS)

1,78%

A Organização Mundial da Saúde (OMS) considera um índice de 5% a 6% como tolerável para infecção hospitalar (Infecção Relacionada à Assistência à Saúde - IRAS).

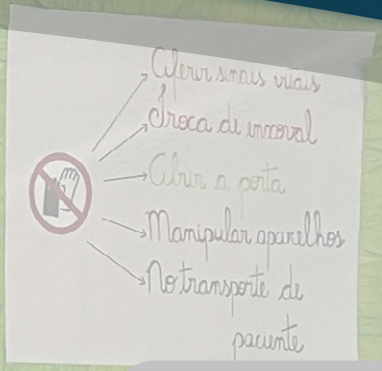
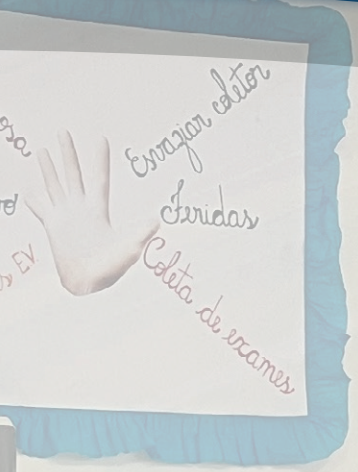

NÚCLEO DE SEGURANÇA DO PACIENTE

O Núcleo de Segurança do Paciente (NSP) fortalece, ao longo do ano, as estratégias voltadas à prevenção de riscos e à qualificação dos processos assistenciais. A atuação do setor está centrada na promoção de práticas seguras, na cultura de notificação e na melhoria contínua dos fluxos internos.

Foram realizados treinamentos periódicos, estímulo à ampliação das notificações de eventos adversos e revisão constante de protocolos institucionais. Auditorias internas e acompanhamento sistemático de indicadores permitiram identificar oportunidades de aprimoramento e implementar ações corretivas de forma ágil.

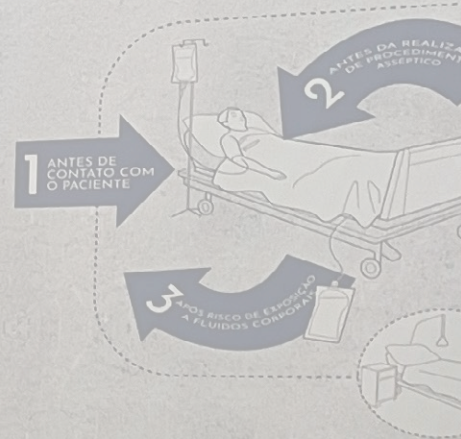



COMISSÕES HOSPITALARES

As comissões hospitalares trabalham para o fortalecimento da gestão assistencial, da segurança institucional e da organização dos processos internos. Formadas por profissionais de diferentes áreas, essas comissões atuam de forma permanente na análise de rotinas, no desenvolvimento de ações educativas e no aprimoramento das práticas assistenciais e administrativas ao longo de 2025.

CIPA - COMISSÃO INTERNA DE PREVENÇÃO DE ACIDENTES

A Comissão Interna de Prevenção de Acidentes e Assédio (CIPA) atua na identificação de riscos no ambiente de trabalho e na promoção de ações voltadas à saúde e à segurança dos colaboradores.

COMISSÃO DE GERENCIAMENTO DE RESÍDUOS DOS SERVIÇOS DE SAÚDE

Responsável pela organização e monitoramento das práticas relacionadas ao manejo de resíduos gerados nas atividades assistenciais, atuando na orientação das equipes e no acompanhamento dos processos de segregação, acondicionamento, transporte e destinação final.

COMISSÃO DE REVISÃO DE ÓBITO

Realiza análise técnica dos óbitos ocorridos na instituição, avaliando aspectos assistenciais e organizacionais envolvidos nos casos.

COMISSÃO DE EVENTOS INSTITUCIONAIS

É responsável pela organização de atividades educativas, campanhas e ações de integração voltadas aos colaboradores, pacientes e à comunidade.

COMISSÃO DE CONTROLE DE INFECÇÃO HOSPITALAR

A Comissão de Controle de Infecção Hospitalar (CCIH) atua de forma contínua na vigilância, prevenção e controle das infecções relacionadas à assistência à saúde.

COMISSÃO DE ÉTICA MÉDICA

Acompanha e orienta a prática profissional dos médicos que atuam na instituição, assegurando a observância dos princípios éticos que norteiam a atividade médica.

COMISSÃO DE ÉTICA DE ENFERMAGEM

A Comissão de Ética de Enfermagem atua na orientação e no acompanhamento da conduta ética dos profissionais de enfermagem. Suas atividades incluem a promoção de ações educativas, o esclarecimento de dúvidas relacionadas ao exercício profissional e a análise de situações que envolvem aspectos éticos da prática de enfermagem.

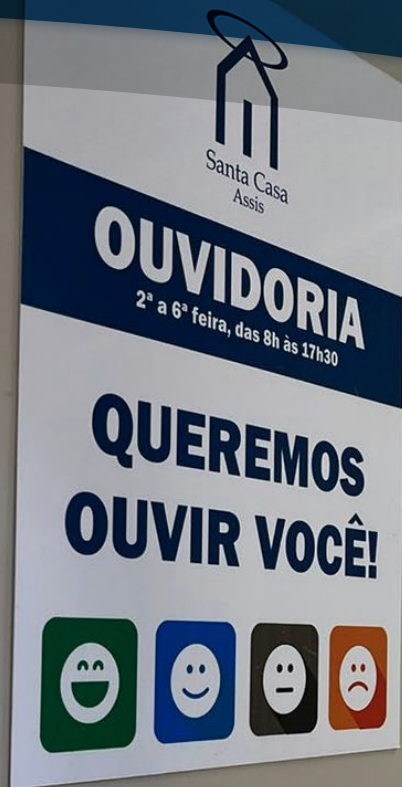

OUVIDORIA

A Ouvidoria é ponte entre a Instituição e a comunidade. Cada manifestação recebida traz aprendizados e oportunidades de aprimoramento.

O acolhimento atento das sugestões, elogios e apontamentos contribui para ajustes constantes e fortalecimento da transparência. O diálogo aberto amplia a confiança e aproxima ainda mais a população da Instituição.

SATISFAÇÃO DO USUÁRIO

ALIMENTAÇÃO	HOTELARIA	ALEITAMENTO MATERNO
99,3%	97,1%	94,4%
ENFERMAGEM	RECEPÇÃO	LABORATÓRIO
93,5%	93,3%	91,7%
EXAMES DE IMAGEM	HIGIENE E LIMPEZA	RAIO-X E GESSO
90,8%	90,5%	88,2%
MÉDICO	CUIDADOS COM O BEBÊ	
88,2%	87%	

89%

MÉDIA DOS PACIENTES QUE
RECOMENDAM O HOSPITAL





SERVIÇO DE NUTRIÇÃO E DIETÉTICA

Alimentar-se bem também é parte da recuperação. O Serviço de Nutrição e Dietética prepara refeições adequadas às necessidades clínicas, promovendo cuidado que começa no prato e reflete na evolução do paciente. Acompanhantes também recebem uma refeição de qualidade.

A atuação das nutricionistas inclui avaliação individualizada e acompanhamento contínuo, garantindo suporte nutricional adequado a cada quadro clínico. A alimentação equilibrada contribui significativamente para a recuperação e o bem-estar durante a internação.



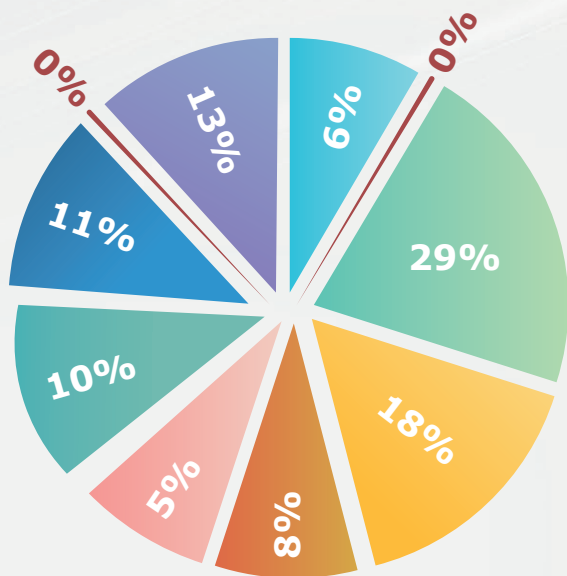

- Carnes
- Cereais e Temperos
- Laticínios e Embutidos
- Gás Liquefeito de Petróleo
- Bebidas
- Verduras e Legumes
- Sobremesas
- Panificação e Farináceos
- Consumo e Descartável

TOTAL GERAL:
R\$ 1.040.577,04

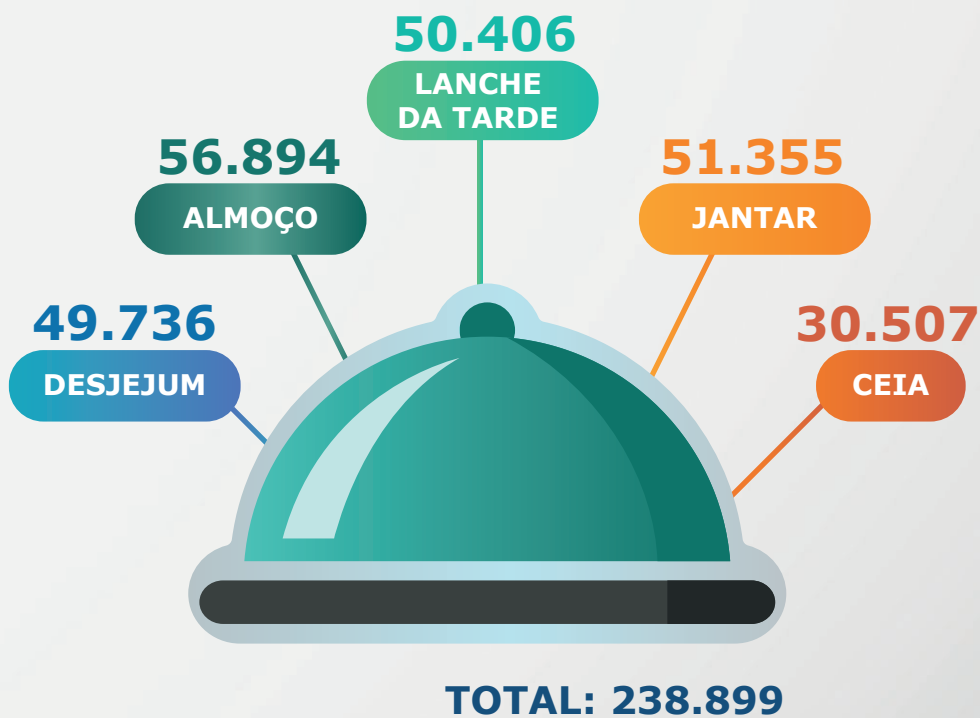

SATISFAÇÃO



MANIFESTAÇÕES

141

ÓTIMO
83,69%

BOM
12,77%

REGULAR
0,71%

RUIM
2,84%





SUPRIMENTOS

Planejamento e controle asseguram que nada falte para o cuidado acontecer. A gestão de suprimentos sustenta a rotina assistencial com responsabilidade.

A negociação com fornecedores, o controle de estoques e a previsibilidade de demandas garantem continuidade das atividades hospitalares. O setor desempenha papel estratégico na sustentabilidade operacional.

DESPESAS

R\$25.085.076,70

5,01%

IMOBILIZADO

- Consistem em bens tangíveis utilizados para a produção e serviços, aluguel ou fins administrativos da entidade, com previsão de uso por mais de um período.

38,98%

SERVIÇOS DE TERCEIROS

56%

PRODUTOS

- Material Hospitalar Cirúrgico;
- Consignados (OPME);
- Drogas e Medicamentos;
- Órteses e Próteses;
- Laboratório;
- Soro.



JURÍDICO

Com atuação preventiva e estratégica, o setor Jurídico assegura respaldo às decisões institucionais, contribuindo para a estabilidade e continuidade das atividades.

A análise criteriosa de contratos, orientações técnicas e acompanhamento de demandas judiciais fortalecem a segurança institucional, garantindo maior tranquilidade na condução administrativa.

TOTAL DE CONTRATOS

133

TOTAL DE OFÍCIOS

57

GESTÃO AMBULATORIAL

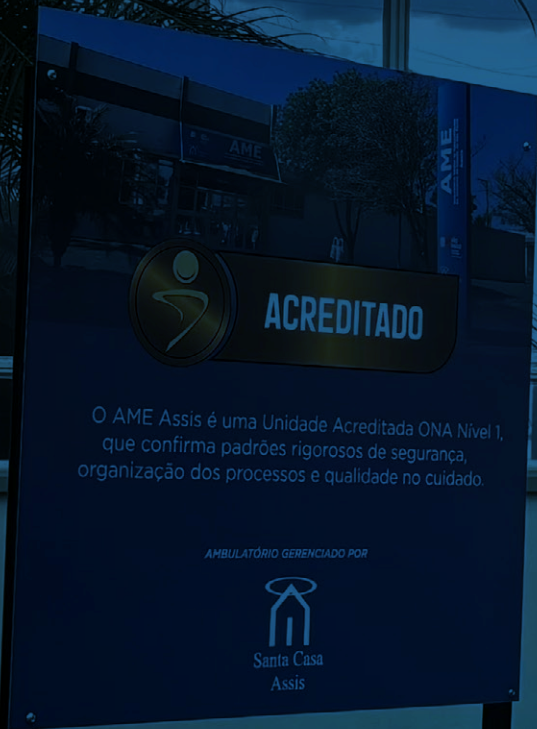

ACREDITADO

O AME Assis é uma Unidade Acreditada ONA Nível 1, que confirma padrões rigorosos de segurança, organização dos processos e qualidade no cuidado.

AMBULATORIO GERENCIADO POR

Santa Casa
Assis



SÃO PAULO
GOVERNO DO ESTADO
SÃO PAULO SÃO TODOS



Santa Casa
Assis

AME

Ambulatório Médico de Especialidades
do Governo do Estado de São Paulo

Saída

AME

AME ASSIS

EXAMES

198.054

CIRURGIAS

4.519

ATENDIMENTOS

58.533

AME BOTUCATU

EXAMES

101.060

CIRURGIAS

7.218

ATENDIMENTOS

65.576

AME ASSIS

Inaugurado em 2013, o Ambulatório Médico de Especialidades (AME) Assis é uma unidade da Secretaria de Estado da Saúde de São Paulo, gerenciada pela Organização Social de Saúde Santa Casa de Assis e acompanhada pelo Departamento Regional de Saúde (DRS IX) de Assis.

O ambulatório realiza atendimentos especializados para pacientes encaminhados pela rede básica de saúde de 12 municípios referenciados: Assis, Borá, Cândido Mota, Cruzália, Florínea, Lutécia, Maracá, Palmital, Paraguaçu Paulista, Pedrinhas Paulista, Platina e Tarumã.

Ao longo de sua trajetória, o AME Assis consolidou-se como um importante ponto de atenção secundária na rede regional de saúde, oferecendo consultas especializadas, exames diagnósticos e acompanhamento multiprofissional com qualidade, eficiência e resolutividade. A atuação integrada com os municípios fortalece a continuidade do cuidado e contribui para o acesso da população a serviços especializados.

ACREDITADO!

Em 2025, o AME Assis alcançou um marco histórico ao conquistar a Acreditação ONA (Organização Nacional de Acreditação), tornando-se a primeira unidade do Vale do Paranapanema a receber o selo. O reconhecimento atesta elevados padrões de qualidade assistencial, segurança do paciente e excelência na gestão dos serviços de saúde.

A certificação é resultado de um amplo processo de preparação que envolveu revisão de fluxos de trabalho, padronização de processos, capacitações e o engajamento de todas as equipes.

A conquista da acreditação reforça a melhoria contínua, a humanização do atendimento e a oferta de serviços de saúde cada vez mais seguros e qualificados para a população regional.







PRODUÇÃO ASSISTENCIAL 1º SEMESTRE

CONSULTAS MÉDICAS 16.160 contratado	18.622 realizado	CONSULTAS NÃO MÉDICAS 8.220 contratado	8.737 realizado	SADT EXTERNO 4.862 contratado	4.627 realizado
CIRURGIA MAIOR AMBULATORIAL 858 contratado	862 realizado	CIRURGIA MENOR AMBULATORIAL 1.290 contratado	1.381 realizado	TELEMEDICINA 0 contratado	98 realizado
		OFERTA DE CUIDADO INTEGRADO 1.700 contratado	598 realizado		

PRODUÇÃO ASSISTENCIAL 2º SEMESTRE

CONSULTAS MÉDICAS 14.460 contratado	15.030 realizado	CONSULTAS NÃO MÉDICAS 8.220 contratado	8.688 realizado	SADT EXTERNO 4.722 contratado	4.624 realizado
CIRURGIA MAIOR AMBULATORIAL 858 contratado	838 realizado	CIRURGIA MENOR AMBULATORIAL 1.290 contratado	1.438 realizado	TELEMEDICINA 0 contratado	93 realizado
		OFERTA DE CUIDADO INTEGRADO 2550 contratado	2270 realizado		



AME BOTUCATU

Inaugurado em 2018, o Ambulatório Médico de Especialidades (AME) Botucatu também integra a rede da Secretaria de Estado da Saúde de São Paulo e é gerenciado pela Organização Social de Saúde Santa Casa de Assis.

A unidade pertence à área de abrangência do Departamento Regional de Saúde (DRS VI – Bauru) e atende a 25 municípios referenciados, abrangendo duas importantes regiões de saúde: Jaú e Polo Cuesta.

O AME Botucatu foi concebido para ampliar o acesso da população a consultas especializadas, exames diagnósticos e procedimentos ambulatoriais de forma integrada e resolutiva. A estrutura do ambulatório permite que o paciente realize diferentes etapas do cuidado em um mesmo local, contribuindo para maior agilidade no diagnóstico e no tratamento.

Além das especialidades médicas, a unidade conta com atuação de uma equipe multiprofissional formada por áreas como Psicologia, Fonoaudiologia, Farmácia, Assistência Social e Enfermagem, garantindo uma abordagem mais completa e centrada nas necessidades do paciente.

Sob a gestão da Santa Casa de Assis, o AME Botucatu mantém foco permanente na qualificação dos processos assistenciais, na organização do fluxo de atendimento e na humanização do cuidado. Dessa forma, a unidade se consolida como um importante equipamento de saúde regional, contribuindo para fortalecer a rede pública e ampliar o acesso da população aos serviços especializados.



PRODUÇÃO ASSISTENCIAL 1º SEMESTRE

CONSULTAS MÉDICAS 23.988 contratado	23.276 realizado	CONSULTAS NÃO MÉDICAS 7.800 contratado	7.123 realizado	SADT EXTERNO 9.446 contratado	8.790 realizado
CIRURGIA MAIOR AMBULATORIAL 966 contratado	954 realizado	CIRURGIA MENOR AMBULATORIAL 2.568 contratado	2.691 realizado	OFERTA DE CUIDADO INTEGRADO 948 contratado	164 realizado

PRODUÇÃO ASSISTENCIAL 2º SEMESTRE

CONSULTAS MÉDICAS 23.040 contratado	24.627 realizado	CONSULTAS NÃO MÉDICAS 7.800 contratado	7.557 realizado	SADT EXTERNO 9.390 contratado	8.911 realizado
CIRURGIA MAIOR AMBULATORIAL 966 contratado	978 realizado	CIRURGIA MENOR AMBULATORIAL 2.568 contratado	2.634 realizado	OFERTA DE CUIDADO INTEGRADO 1422 contratado	887 realizado

DESTAQUES



Semana Interna de Prevenção de Acidentes de Trabalho - SIPAT 2025



Treinamento Brigada de Incêndio



Evento de Encerramento do Ano



Visita do Secretário de Saúde do Estado de São Paulo, Dr. Eleuses Paiva



Programa de Pesquisa, Desenvolvimento e Inovação em Saúde Digital (PDI Saúde Digital)



Capacitação Saúde Digital



Visita Consultora de Qualidade da CGCSSES



Paciente Realiza Consulta Através do Programa AME + Digital



Palestra Gerenciamento de Resíduos



Visita Dra. Marcela - Coordenadora da CGCSS na Secretaria de Estado da Saúde de São Paulo



Workshop AME Digital



Momento de Oração Semana do Profissional da Saúde



Reunião DRS VI Bauru



Participação na 3ª Oficina de Regionalização



Reunião de Regulação



SANTA EQUIPE







RECURSOS HUMANOS



PROCESSOS SELETIVOS

90

A gestão de pessoas é um dos pilares que sustentam o funcionamento e o crescimento da Santa Casa de Assis. Por trás de cada número, indicador ou atendimento realizado, existem profissionais comprometidos com a missão de oferecer assistência humanizada e de qualidade à população.

Nesse contexto, o setor de Recursos Humanos desempenha papel fundamental na estruturação das equipes, no fortalecimento dos talentos e na promoção de um ambiente de trabalho organizado, acolhedor e alinhado aos valores institucionais.

Ao longo de 2025, o setor atuou de forma estratégica na condução de processos seletivos, integração de novos colaboradores e desenvolvimento de ações internas voltadas à valorização profissional. Essas iniciativas contribuem para a formação de equipes qualificadas e comprometidas com os padrões de excelência exigidos na assistência hospitalar.

Outro avanço importante está relacionado à organização da estrutura de cargos e salários, que traz maior clareza sobre funções, responsabilidades e critérios institucionais. A consolidação desse processo fortalece a transparência interna, favorece o reconhecimento das atribuições desempenhadas pelos colaboradores e contribui para um ambiente organizacional mais equilibrado e estruturado.

Paralelamente, a Instituição mantém investimentos contínuos em capacitação e desenvolvimento profissional.

Durante o ano, as equipes participaram regularmente de treinamentos, cursos e atividades educativas voltadas ao aprimoramento técnico e ao fortalecimento das boas práticas no ambiente hospitalar.

DEPARTAMENTO PESSOAL

PERFIL



MASCULINO

93



FEMININO

517

18-30 ANOS

155



51-60 ANOS

91

31-40 ANOS

169

41-50 ANOS

169

61-81 ANOS

26

BÁSICO

13



TÉCNICO

207

FUNDAMENTAL

43

MÉDIO

186

GRADUAÇÃO

130

PÓS-GRADUAÇÃO

30

MESTRADO

2

CONTRATAÇÕES POR SETOR



ADMISSÕES

216



ASSISTENCIAL

122



APOIO

81



ADMINISTRATIVO

13



RESCISÕES

147

AFASTAMENTO

28

TURNOVER

3,54%

CARGOS E SALÁRIOS

SETORES

80



CARGOS

91



FUNÇÕES REVISADAS

12



FUNÇÕES NOVAS

4



MOVIMENTAÇÕES

204



TREINAMENTO DE PESSOAL

87



Nº DE PARTICIPANTES

1.169



SCIH - Importância da Lavagem correta das mãos



Maternidade - Sífilis Congênita



Maternidade - aplicação da vacina BCG ID



Maternidade - Atendimento a recém-nascidos expostos à sífilis



Capacitação dos Técnicos de Radiologia



Enfermagem - Cuidados no Tratamento de Feridas



HORAS DE TREINAMENTO
2.584:35:00



UTI Neonatal e Pediátrica - Cuidados Emergenciais aos recém-nascidos



Novos Cipeiros - Gestão 2024/2025



Higienização correta de Materiais Cirúrgicos



Revisão das Condutas de Urgências e Emergências no Pronto Atendimento Pediátrico



A Importância da Lei Geral de Proteção de Dados



Preenchimento Correto da Declaração de Nascidos Vivos (DNV).



Programa de Desenvolvimento de Gestores - PDG



Revisão de Protocolos de Desinfecção de Superfícies Hospitalares



Equipe de radiologia sobre o equipamento de Desintometria Óssea



Emergências Obstétricas e Hemorragia Pós-Parto



Implantação do Programa 5s

SANTA EQUIPE

NOME

ADEMIR ROBERTO PATRICIO
ADRIANA APARECIDA VASCONCELOS
ADRIANA BARROSO SILVA
ADRIANA CRISTINA DE OLIVEIRA
ADRIANA GARCIA HERNANDES
ADRIANA IZABELLI DE OLIVEIRA RENZE
ADRIANA PAULA DA SILVA MELLO
ADRIELI GOMES BESERRA
ADRIENE PEREIRA DE ARAUJO
ALAIDE GONCALVES DE LIMA
ALESSANDRA PERES DE AZEVEDO
ALESSANDRA PINHEIRO
ALESSANDRA VALERIA DIAS
ALINE APARECIDA ONCA ROMAO
ALINE CRISTINA MESSIAS DA LUZ
ALINE DE SOUSA ARAUJO
ALINE JANAINA DOS SANTOS GARCIA
ALINE MARQUES DE OLIVEIRA
ALINE PANTOJO
ALINE PERIN FERRARO
ALINI FERNANDA SOARES CAVALCANTI NOGUEIRA
AMANDA APARECIDA BARBOSA SANTOS SILVA
AMANDA CRISTINA DA SILVA LEITE FELIX
AMANDA DOS SANTOS MARTINS
AMANDA REGINA DA SILVA
AMANDA RODRIGUES BERTOGNA
AMANDA RODRIGUES VIANA
AMANNDA FERREIRA DE SOUZA LIMA
AMAURI DE SOUZA POLICANT
ANA BEATRIZ DO NASCIMENTO
ANA BEATRIZ MARQUES SKAVINSKI
ANA CAROLINA DA COSTA SOUZA
ANA CAROLINA DE SOUZA FREITAS
ANA CAROLINA JOAQUIM FAVONI
ANA CAROLINA LEANDRO RIBEIRO
ANA CAROLINE MARIANO NALIGATSKI
ANA CAROLINE PEIXOTO MARCELINO
ANA CLARA DE SOUZA CARVALHO
ANA CLAUDIA DOMINGOS
ANA CLAUDIA SIPRIANO
ANA JULIA NOGUEIRA GIL
ANA MARIA GOBETTI
ANA MARIA NUNES DE CAMPOS
ANA MARIA PEREIRA
ANA MARIA PIOVESANI
ANA MERCEDES OLIVEIRA DAMACENO SANTOS
ANA PAULA CORREA MACEDO
ANA PAULA COSTA DE FREITAS
ANA PAULA COSTA DE OLIVEIRA
ANA PAULA DA SILVA
ANA PAULA DECANINI PASQUALINI

SETOR

MANUTENÇÃO
LAVANDERIA ROUPARIA
COMPRAS
U.I ENFERMARIA CONVÊNIOS
RECEPÇÃO CENTRAL
SCIH-CONTR.INFECÇÃO HOSPITALAR
CENTRO OBSTÉTRICO
SERVIÇO DE NUTRIÇÃO E DIETÉTICA
UTI NEONATAL PEDIÁTRICA
HIGIENE E LIMPEZA
HIGIENE E LIMPEZA - UNID EUROP
U.I ENFERMARIA CONVÊNIOS
U.I. CIRURGICA SUS
HIGIENE E LIMPEZA
U.I ENFERMARIA CONVÊNIOS
HIGIENE E LIMPEZA
AMBULATÓRIO ESPECIALIDADES
RADIOLOGIA
U.I. CIRURGICA SUS
OUVIDORIA
CME - CENTRAL MATERIAL ESTERILIZADO
U.I ENFERMARIA CONVÊNIOS
AGENCIA TRANSFUSIONAL
UTI MÓVEL
HIGIENE E LIMPEZA
LABORATÓRIO ANÁLISES CLÍNICAS
PROVEDORIA
UTI NEONATAL PEDIÁTRICA
MANUTENÇÃO
CENTRO AVANÇADO DIAGNÓSTICO CARDIOLOGIA
CENTRO CIRÚRGICO
RADIOLOGIA
SERVIÇO DE NUTRIÇÃO E DIETÉTICA
FATURAMENTO
LABORATÓRIO ANÁLISES CLÍNICAS
PRONTO ATENDIMENTO
CENTRAL DE GUIAS
LABORATÓRIO ANÁLISES CLÍNICAS
ULTRASSONOGRAFIA
COMERCIAL
RECEPÇÃO CONVÊNIO / PARTICULAR
U.I. CIRURGICA SUS
TELEFONIA
SERVIÇO DE NUTRIÇÃO E DIETÉTICA
PRONTO ATENDIMENTO
UTI ADULTO
CENTRO OBSTÉTRICO
U.I. MATERNIDADE SUS
UTI NEONATAL PEDIÁTRICA
UTI - UNID EUROPA
RECEPÇÃO CENTRAL

SANTA EQUIPE

NOME

ANA PAULA DULON CUTRALE
ANA PAULA MENEGUETI
ANA PAULA TEIXEIRA ROSA
ANA RODRIGUES VELOSO
ANALU FERNANDES DE LIMA BRAZ RODRIGUES
ANALUCE TIMOTEO
ANDREA APARECIDA DA SILVA
ANDREIA CAETANO DA SILVA
ANDREIA CRISTINA GATI
ANDRESA FELIX BOMTEMPO
ANDRESSA BALDUINO DA CRUZ SANTOS
ANDRESSA LAURINDO BRASIL
ANDREZZA MARIA DA SILVA CARON
ANDRIELI PIMENTEL DOS SANTOS
ANELISA BERNARDINO LIBERATO
ANELIZE DE PAIVA ZARDETTO
ANGELA RIBEIRO CRUZ
ANGELICA APARECIDA DE CAMPOS VENANCIO
ANGELICA CRISTINA ROSSIERI SEVERINO
ANGELITA MARIA DE SOUZA
ANTONIA CELINA DOS SANTOS DIANA
ANTONIA ERINELDA DOS SANTOS CARDOSO
ANTONIA MARCIA PEREIRA OLIVEIRA DE ALCIZO
ANTONIO INACIO NETO
APARECIDA DOS ANJOS SANTOS
APARECIDO WILLIAN RAMOS DO NASCIMENTO BOTELHO
BARBARA APARECIDA DE ABREU
BARBARA VITORIA DA SILVA
BEATRIZ ALVES DA SILVA
BEATRIZ CAROLINE CORREA DA SILVA
BEATRIZ CRISTINA DE ALMEIDA BRITO
BEATRIZ DA SILVA INACIO
BEATRIZ GIOVANYNNE GUALTER DE OLIVEIRA
BEATRIZ GUIMARAES SANTILLI
BEATRIZ MORAES MACHADO
BENEDITA JOSE DOS SANTOS SCHERRER
BERNARDETE PAIS PEDRO LONGO
BIANCA CRISTINA FELICIANO WEBER
BIANCA DE OLIVEIRA MORETTI LEME
BIANCA NOGUEIRA FRIOLI
BIANCA PEREIRA DA SILVA
BRUNA APARECIDA DA SILVA
BRUNA BASTOS DA SILVA
BRUNA DE MORAES ZANCHETA
BRUNA DE OLIVEIRA GONCALVES
BRUNA FRANCIELE MASCHIO DOS REIS
BRUNO ALEX DOS SANTOS
BRUNO BARBOSA DI SANTI
BRUNO DE FREITAS ROLIM
CAMILA CRISTINA DOS SANTOS
CAMILA DE CAMARGO

SETOR

UTI NEONATAL PEDIÁTRICA
UTI ADULTO
UTI NEONATAL PEDIÁTRICA
SERVIÇO DE NUTRIÇÃO E DIETÉTICA
COMUNICAÇÃO
SERVIÇO DE NUTRIÇÃO E DIETÉTICA
HIGIENE E LIMPEZA - UNID EUROP
PRONTO ATENDIMENTO
UTI NEONATAL PEDIÁTRICA
T.I - TECNOLOGIA DA INFORMAÇÃO
CENTRO OBSTÉTRICO
SERVIÇO DE NUTRIÇÃO E DIETÉTICA
FATURAMENTO
U.I ENFERMARIA CONVÊNIOS
FINANCEIRO
CENTRO CIRÚRGICO
HIGIENE E LIMPEZA - UNID EUROP
INTERNAÇÃO - UNID EUROPA
UTI ADULTO
HIGIENE E LIMPEZA
U.I. MATERNIDADE SUS
HEMODINÂMICA
HIGIENE E LIMPEZA
LAVANDERIA ROUPARIA
U.I. MATERNIDADE SUS
CME - CENTRAL MATERIAL ESTERILIZADO
PRONTO ATENDIMENTO
PRONTO ATENDIMENTO
UTI ADULTO
RECEPÇÃO CONVÊNIO / PARTICULAR
CENTRAL DILUIÇÃO MEDICAMENTO
ADMINISTRAÇÃO HOTELARIA
PRONTO ATENDIMENTO
RECEPÇÃO CONVÊNIO / PARTICULAR
CENTRO CIRÚRGICO
CME- UNID EUROPA
AUDITORIA
FARMÁCIA SATEL MATER/UTI NEO
RECEPÇÃO MATERNIDADE
FARMÁCIA
DEPARTAMENTO PESSOAL
CENTRAL DILUIÇÃO MEDICAMENTO
LABORATÓRIO ANÁLISES CLÍNICAS
PRONTO ATEND - UNID EUROPA
SERVIÇO DE NUTRIÇÃO E DIETÉTICA
UTI NEONATAL PEDIÁTRICA
MANUTENÇÃO
UTI ADULTO
FATURAMENTO
U.I. MATERNIDADE CONVÊNIOS
UTI ADULTO

SANTA EQUIPE

NOME

CAMILA LEITE JUNIOR FREITAS
CAMILA NUCCI DE OLIVEIRA ROSA
CARLA ALVES BEZERRA
CARLA SILVA LEOPOLDO
CARLOS CESAR POLICANT
CARLOS EDUARDO OLIVEIRA DA SILVA
CARLOS ROBERTO VIANA
CAROLINA FERREIRA LAURINDO
CAROLINE ANDRESSA PINTO
CAROLINE BILALBO FEITOR
CATIA CILENE DE OLIVEIRA
CELINA APARECIDA DE OLIVEIRA
CELINA APARECIDA MARCELINO DA SILVA
CESAR DA SILVA REIS DOS SANTOS
CIBELE CRISTINA ALMEIDA VITORES
CINTIA VIEIRA ANDRADE TAVARES
CLAUDELI DE OLIVEIRA
CLAUDIA DE OLIVEIRA
CLAUDIA DINIZ DA SILVA
CLAUDIA ELIANE NOGUEIRA FAGUNDES
CLAUDINEI JOSE DE ANDRADE
CLAUDINEIA ALMEIDA DE SOUZA CAMOLESE
CLAUDINEIA DE OLIVEIRA
CRELIA OLIANI ALVES DE PAIVA
CRISTIANE DA SILVA DE MORAIS MONTEIRO
CRISTIANE DE OLIVEIRA NUNES MARTINS
CRISTIANE GOMES PEREIRA
CRISTIANE GONCALVES MENDES
CRISTIANE VELOSO DA SILVA
CRISTIANE VENANCIO
CRISTIANO DO VALE ALBUQUERQUE
CRISTIANO FERREIRA DA SILVA
DAIANA ALEXSANDRA DA SILVA
DAIANA CORREA DE OLIVEIRA
DAIANA MARIA PENQUINI ANDRADE
DAIANE CRISTINA PAULINO MODA
DAIANE DAL LAGO DE LIMA
DAIANE FERREIRA DA SILVA
DAISLAINE CASSIA DA SILVA
DALVA ESTER OLIVEIRA
DANIELA APARECIDA HATOS DA SILVA
DANIELA BATISTA DOS SANTOS
DANIELA BUENO DE MORAES DE OLIVEIRA
DANIELA DELFINO MARTINS
DANIELA LUIZ GRANGEIRO LUDOVICO
DANIELE SOUZA SILVA SKAVINSKI
DANIELI ROMAN ALBERTTI
DANIELLE APARECIDA DA SILVA
DAVI HENRIQUE GONCALVES DOS SANTOS
DAYANE AMAZONAS QUARESMA
DEBORA DE PAULA TAVARES

SETOR

CME - CENTRAL MATERIAL ESTERILIZADO
FARMÁCIA
U.I. CIRURGICA SUS
SERVIÇO DE NUTRIÇÃO E DIETÉTICA
MANUTENÇÃO
LABORATÓRIO ANÁLISES CLÍNICAS
U.I ENFERMARIA CONVÊNIOS
PREST.DE CONTAS/ EXEC.CONVENIO
FARMÁCIA SATEL MATER/UTI NEO
U.I ENFERMARIA CONVÊNIOS
UTI ADULTO
LAVANDERIA ROUPARIA
SERVIÇO DE NUTRIÇÃO E DIETÉTICA
U.I. CIRURGICA SUS
SERVIÇO DE NUTRIÇÃO E DIETÉTICA
SERVIÇO DE NUTRIÇÃO E DIETÉTICA
PARC. E TERC - FARMÁCIA POPULA
SERVIÇO DE NUTRIÇÃO E DIETÉTICA
HIGIENE E LIMPEZA
CENTRAL DILUIÇÃO MEDICAMENTO
LABORATÓRIO ANÁLISES CLÍNICAS
FATURAMENTO
CENTRAL DILUIÇÃO MEDICAMENTO
CME - CENTRAL MATERIAL ESTERILIZADO
CENTRAL DILUIÇÃO MEDICAMENTO
SESMT
UTI ADULTO
CENTRAL DILUIÇÃO MEDICAMENTO
PRONTO ATENDIMENTO OBSTÉTRICO
CENTRO CIRÚRGICO
MANUTENÇÃO
CENTRO CIRÚRGICO
SERVIÇO DE NUTRIÇÃO E DIETÉTICA
CME - CENTRAL MATERIAL ESTERILIZADO
DEPARTAMENTO PESSOAL
SERVIÇO SOCIAL
CENTRO CIRÚRGICO
FARMÁCIA
UTI - PARTICULAR E CONVÊNIOS
U.I. CIRURGICA SUS
U.I. CIRURGICA SUS
CENTRO CIRÚRGICO
U.I. MATERNIDADE CONVÊNIOS
UTI - PARTICULAR E CONVÊNIOS
UTI ADULTO
FINANCEIRO
CENTRAL DE GUIAS
U.I ENFERMARIA CONVÊNIOS
U.I. CIRURGICA SUS
RECEPÇÃO MATERNIDADE
CENTRO CIRÚRGICO

SANTA EQUIPE

NOME

DEBORA EDUARDA CARDOSO RIBEIRO
 DEBORA REGINA ALVES
 DEBORA SOARES SALES
 DECIO DA SILVA ALVES
 DENISE DA SILVA RIBEIRO
 DESIRENE TEIXEIRA DE OLIVEIRA
 DHENIFER DOS SANTOS LEITE
 DIELE LOPES DA SILVA
 DILSON GUEDES
 DIOVANA DE MOURA AURELIO DANTAS
 DIVA APARECIDA GUERINO DE PAULA
 DIVANETE NUNES DE SANTANA
 DOMINGOS JOSE DE CAMPOS
 DONALDO LOPES MASCULI
 DOUGLAS MAKSUEL GELAIN RODRIGUES
 DULCE KIYOKO YAZAWA GUERETTA
 EDERSON ROBERTO BATISTA DE ALMEIDA
 EDIVALDO SILVA DA COSTA
 EDMAR DE FARIAS
 EDMAR LUIS DE OLIVEIRA
 EDNA DOS SANTOS FRANCO
 EDNA PEREIRA DOS SANTOS
 EDSON LUIS GALANI
 EDUARDA MARCELLA DE ALMEIDA BARBOSA
 EDUARDO HENRIQUE DE ALMEIDA
 EDUARDO MIGUEL GARRIDO DE OLIVEIRA SALES
 ELAINE APARECIDA GIROTO AMBROSIO GUEDES
 ELAINE CORREA DA SILVA
 ELAINE CRISTINA DE ALMEIDA
 ELCIO ANTONIO PAULINO
 ELENEIDE MAZO ANTONIO
 ELENI DAS GRACAS CUNHA
 ELIANA OLIVEIRA PINTO DAMACENO
 ELIANI DE OLIVEIRA PAULO
 ELISABETE DA SILVA LEMES
 ELISANGELA ALEXANDRA DE SANTANA
 ELISANGELA DE BRITO
 ELIZABETH GONCALVES MELLO
 ELIZANGELA SANTOS DE ARAUJO DA SILVA
 ELIZIA TAVARES
 ELLEN CRISTIANE LOZANO DE OLIVEIRA
 ELOISA TAIS SOLER CALDEIRA
 ERICA BARBOSA ANGELO
 ERICA CRISTINA LEME REZENDE
 ERICA LIMA DA SILVA
 ERICA MONIQUE APARECIDA DA SILVA SOARES
 ESTELA FERNANDES PEREIRA
 EUCLIDES EUGENIO SILVA
 EUNICE GOMES CARDOSO
 EVA DOS SANTOS CARVALHO
 FABIANE BEZERRA NERY

SETOR

PRONTO ATENDIMENTO
 PREST.DE CONTAS/ EXEC.CONVENIO
 LABORATÓRIO ANÁLISES CLÍNICAS
 PRONTO ATENDIMENTO
 TELEFONIA
 SERVIÇO SOCIAL
 UTI ADULTO
 PRONTO ATENDIMENTO
 U.I. CIRURGICA SUS
 U.I. MATERNIDADE SUS
 CENTRAL DE GUIAS
 CME - CENTRAL MATERIAL ESTERILIZADO
 RADIOLOGIA
 PRONTO ATEND - UNID EUROPA
 AGENCIA TRANSFUSIONAL
 RECURSOS HUMANOS
 U.I. CLINICA SUS
 RADIOLOGIA
 U.I. CIRURGICA SUS
 COORDENAÇÃO ASSISTENCIAL
 HIGIENE E LIMPEZA
 COSTURA
 LABORATÓRIO ANÁLISES CLÍNICAS
 AMBULATÓRIO ESPECIALIDADES
 ALMOXARIFADO
 UTI ADULTO
 SERVIÇO DE NUTRIÇÃO E DIETÉTICA
 U.I. CIRURGICA SUS
 HIGIENE E LIMPEZA
 U.I. CIRURGICA SUS
 FARMÁCIA
 FATURAMENTO
 LAVANDERIA ROUPARIA
 HIGIENE E LIMPEZA
 SERVIÇO DE NUTRIÇÃO E DIETÉTICA
 CENTRO CIRÚRGICO
 U.I. CIRURGICA SUS
 LAVANDERIA ROUPARIA
 UTI - UNID EUROPA
 U.I. CIRURGICA SUS
 CENTRO CIRÚRGICO
 U.I. CIRURGICA SUS
 U.I. MATERNIDADE CONVÊNIO
 PRONTO ATENDIMENTO
 FATURAMENTO
 FARMÁCIA - UNID EUROPA
 UTI ADULTO
 SAME
 U.I. CIRURGICA SUS
 U.I. ENFERMARIA CONVÊNIO
 UTI ADULTO

SANTA EQUIPE

NOME

FABIO EDUARDO GONCALVES RIBEIRO
FANIA APARECIDA DE MORAES
FANNY EMILIA ESPINOZA GALVEZ
FATIMA SARA GOMES
FELIPE DA FONSECA COELHO
FERNANDA CAROLINE CORREIA SOUSA
FERNANDA DA SILVA DE LIMA
FERNANDA DE OLIVEIRA SILVA
FERNANDA PEREIRA DA SILVA ROSA
FERNANDA PRADO DANTAS
FERNANDA RAMOS CONCEICAO
FERNANDA ZARDETTO DE LIMA
FLAVIA APARECIDA DA COSTA
FLAVIA MALAR VASCONCELOS
FLAVIA PINTAR
FLAVIO EDUARDO SANTANA
FRANCIELE ANDRADE DA SILVA
FRANCIELE FARIAS VITALINO
FRANCIELI DA SILVA VITORINO
FRANCIELI MARIA DOS SANTOS
FRANCIELLI CRISTINA RODRIGUES DA SILVA
GABRIEL ALFERES GARCIA
GABRIELA CORREIA MACHADO
GABRIELA FERREIRA PESSOA
GABRIELA LISBOA MANTOVANI
GABRIELA LOPES DA SILVA
GABRIELA MANFIO CAVALCANTE
GABRIELA MARIA OLIVEIRA
GABRIELA SAMPAIO ALVES
GABRIELA TANGANELLI GARCIA DE SOUZA
GABRIELLA YASMIM DOS SANTOS ROCHA
GABRIELLE CRISTINE CANDIDO DA SILVA
GABRIELLE DA SILVA FERREIRA
GABRIELLE VICTORIA DOMINGUES
GENI TERRA FERREIRA
GERALD APARECIDO ROBERTO COSTA
GERSON APARECIDO DE CAMARGO
GERSON PAULINO SOBRINHO
GILBERTO VINICIUS DA SILVA
GILMARA FERREIRA DE AMORIM
GIOVANA BRAZ BASTOS DE FREITAS
GIOVANA CAROLINE MEDEIROS
GIOVANA DOS SANTOS FERRETI
GIOVANA VITORIA MARTIM
GIOVANNA HERNANDES BATISTA KOPANYSHYN
GIOVANNA KAMILI DA SILVA
GIOVANNI MATHEUS ARAUJO DOS SANTOS
GISELE DE OLIVEIRA GOMES
GIULIA GARCIA TIMOTEO
GLAUCE EMANUELI DE SOUZA
GLORIA ROGELIA MALLEA

SETOR

LABORATÓRIO ANÁLISES CLÍNICAS
CENTRO OBSTÉTRICO
UTI - UNID EUROPA
AMBULATÓRIO ESPECIALIDADES
RADIOLOGIA
PRONTO ATENDIMENTO
UTI ADULTO
U.I. CIRURGICA SUS
PRONTO ATENDIMENTO OBSTÉTRICO
U.I. MATERNIDADE SUS
UTI NEONATAL PEDIÁTRICA
UTI ADULTO
UTI ADULTO
COORDENAÇÃO ASSISTENCIAL
RECEPÇÃO CENTRAL
FARMÁCIA
LAVANDERIA ROUPARIA
RECEPÇÃO CENTRAL
UTI - PARTICULAR E CONVÊNIOS
SERVIÇO DE NUTRIÇÃO E DIETÉTICA
FARMÁCIA
UTI - PARTICULAR E CONVÊNIOS
U.I. CIRURGICA SUS
LABORATÓRIO ANÁLISES CLÍNICAS
FARMÁCIA
CDM - CENTRAL DE DISTRIBUIÇÃO DE MATERIAL
CENTRAL DE GUIAS
UTI NEONATAL PEDIÁTRICA
CONTRATUALIZAÇÃO
COMPRAS
CDM - CENTRAL DE DISTRIBUIÇÃO DE MATERIAL
AUDITORIA
CENTRO CIRÚRGICO
UTI NEONATAL PEDIÁTRICA
U.I. CIRURGICA SUS
PRONTO ATENDIMENTO
MANUTENÇÃO
AMBULATÓRIO ORTOPEDIA
COMUNICAÇÃO
SERVIÇO DE NUTRIÇÃO E DIETÉTICA
FARMÁCIA
LABORATÓRIO ANÁLISES CLÍNICAS
UTI ADULTO
LABORATÓRIO ANÁLISES CLÍNICAS
UTI - PARTICULAR E CONVÊNIOS
FARMÁCIA
T.I - TECNOLOGIA DA INFORMAÇÃO
U.I. MATERNIDADE CONVÊNIOS
FARMÁCIA
COSTURA
PRONTO ATENDIMENTO

SANTA EQUIPE

NOME

GRACIELA RODRIGUES DE OLIVEIRA ROSA
 GRACIELI ALVES LADEIRA
 GRAZIELA PAIS SARAMELO
 GUILHERME MATHEUS MALAGUTI
 GUILHERME MOREIRA DA SILVA
 HELLEN CRISTINA DE BRITO PIMENTA
 HENDRIO HENRIQUE ALMEIDA TURELLO
 HENRIQUE DE OLIVEIRA SOARES
 HEVERTON ADEMILSON BARBOSA
 HILDA ZANA BORGATO
 HUGO LEONARDO CASADO
 IGOR CONSONI FUNARI
 IRIS APARECIDA BARBIZAN
 ISABELA APARECIDA SERVILLEIRA
 ISABELA CELESTE VICENTE GERACINO
 ISABELA FUNARI FIUZA
 ISABELLA CAROLINE ALVES DE OLIVEIRA
 ISABELLA LECCE
 ISABELLA MARIA GONCALVES SILVA
 ISABELLA SERVILLEIRA RIBEIRO
 IVANESSA DE JESUS LACERDA
 IVONE APARECIDA ALVES
 IZABEL CRISTINA ALVES SIMAO
 IZABEL CRISTINA DE AZEVEDO
 IZABELA APARECIDA MORO GUERREIRO
 IZABELA PINHEIRO SANTILLI
 IZABELA PIOVESANI POSSIDONIO
 JACINTA GONCALVES DE AQUINO
 JAKELINE FERNANDA DA SILVA
 JANAINA VANESSA MARCIANO BATISTA
 JAQUELINE BORGES MIRANDA MUNIZ
 JENIFER FRAQUITO DOMINGUES
 JENIFER MAYARA DO CARMO
 JESSICA CRISTINE DE LIMA BATISTA
 JESSICA MAGDA DA SILVA
 JESSICA PINHEIRO SANTILLI
 JESSICA SANTANA TARTARINI
 JOANA DARA PEDREIRA
 JOAO BATISTA DA SILVA
 JOAO JANSER MOTTA BUZZOLA
 JOAO LUCAS MORETAAO DE SOUZA
 JOAO PEDRO CARREIRO SPANHOL
 JOAO ROBERTO RODRIGUES FILHO
 JOAO VICTOR VIEIRA BARBOSA
 JOICE DOS SANTOS AMERICO
 JOICE FERNANDA ALVES DE OLIVEIRA
 JOICE TAMIRES PEREIRA
 JOSEANE PRISCILA SANTOS DE LIMA SOARES
 JOSELENE CRISTINA DA SILVA
 JOSIANE DA CRUZ
 JOSIANE OLIVEIRA DE SOUZA

SETOR

LABORATÓRIO ANÁLISES CLÍNICAS
 CME - CENTRAL MATERIAL ESTERILIZADO
 ADM. SERVS. COMPARTILHADOS
 RADIOLOGIA
 UTI ADULTO
 U.I. CIRURGICA SUS
 PRONTO ATENDIMENTO
 SESMT
 PRONTO ATENDIMENTO
 HIGIENE E LIMPEZA
 FARMÁCIA
 U.I. CIRURGICA SUS
 LAVANDERIA ROUPARIA
 U.I. CIRURGICA SUS
 U.I. ENFERMARIA CONVÊNIO
 UTI - PARTICULAR E CONVÊNIO
 U.I. CIRURGICA SUS
 CENTRO CIRÚRGICO
 UTI ADULTO
 UTI NEONATAL PEDIÁTRICA
 CENTRO CIRÚRGICO
 HIGIENE E LIMPEZA - UNID EUROP
 U.I. MATERNIDADE SUS
 INTERNAÇÃO - UNID EUROPA
 UTI ADULTO
 FARMÁCIA
 RECEPÇÃO CONVÊNIO / PARTICULAR
 CME - CENTRAL MATERIAL ESTERILIZADO
 U.I. ENFERMARIA CONVÊNIO
 UTI ADULTO
 U.I. CIRURGICA SUS
 U.I. ENFERMARIA CONVÊNIO
 U.I. CIRURGICA SUS
 FARMÁCIA SATEL MATER/UTI NEO
 PRONTO ATENDIMENTO
 FARMÁCIA
 RECEPÇÃO CONVÊNIO / PARTICULAR
 LABORATÓRIO ANÁLISES CLÍNICAS
 LAVANDERIA ROUPARIA
 RECEPÇÃO CENTRAL
 PRONTO ATENDIMENTO
 UTI - PARTICULAR E CONVÊNIO
 T.I - TECNOLOGIA DA INFORMAÇÃO
 U.I. ENFERMARIA CONVÊNIO
 U.I. ENFERMARIA CONVÊNIO
 LAVANDERIA ROUPARIA
 HIGIENE E LIMPEZA
 UTI NEONATAL PEDIÁTRICA
 HIGIENE E LIMPEZA
 SERVIÇO DE NUTRIÇÃO E DIETÉTICA
 RECEPÇÃO MATERNIDADE

SANTA EQUIPE

NOME

JOSIELE LEAL DE ALMEIDA CARNEIRO
JOSIELI IZIDORO BRITO
JOSILENE DA SILVA GOMES FRANCO
JUCELIA DE OLIVEIRA LIMA
JUCELINA APARECIDA DOS SANTOS CRUZ
JULIA AMANDA RECO
JULIA BLEFARI DA SILVA
JULIA CORADI SILVA
JULIANA FARIA DO VALE
JULIANA MENDES DE SOUZA CORREA
JULIANA OLIVEIRA DA SILVA
JULIO APARECIDO CASSIANO
KALLIL LANDIOSI DIB
KAREN DA SILVA ALVES
KAREN LADEIRA RODRIGUES
KAREN PIRES ANDRADE BARROS
KAREN UTIDA MACIEL
KARINA FEDERIGHI BAISI CHAGAS
KARINE ALVES PEDROSO
KASSIANY FERNANDA BATISTA JERONIMO
KATIA CILENE CAVALCANTI DE LIMA
KATIA DE SOUZA
KAUANE CAIRES DE CAMPOS
KAYAN HENRIQUE SANTOS COSTA
KELLY ESTEVAM DOS SANTOS VENANCIO
KELLY OLIVEIRA DA SILVA BARBOZA
LAIS CRISTINA SILVERIO
LARA BUENO
LARA TISATO BITTENCOURT
LARISSA APARECIDA ROBERTO DA SILVA
LARISSA CRISTINA SANTOS DE LIMA
LARISSA GONCALVES PIMENTA INACIO MARTINS
LARISSA PALOMAR DE ANDRADE
LAURA CAMILA DA SILVA
LAYRA EMANUELE LAURIANO FERREIRA DOS SANTOS
LEANDRO BRENTARI
LEANDRO DE LIMA
LEILA RODRIGUES DA SILVA
LEILIANE ANTONIA COUTINHO
LESLIE APARECIDA BUENO DOS SANTOS ASSIS
LETICIA SOUZA DA SILVA
LIDIANE MARIA BERNARDES DA SILVA CAMARGO
LIGIA DE ARAUJO SOARES PAIAO
LINA DE OLIVEIRA CARDOSO
LORENA VILELA FERREIRA DE ABREU
LUANA CRISTINA CANTELLI DE MELLO
LUANA GALAN ANTUNES QUEIROZ
LUANA OLIVEIRA DOS SANTOS NEVES
LUCAS KELVIM DE BRITO
LUCAS VINICIUS OLIVEIRA GALVAO
LUCERLI DE JESUS SILVESTRE

SETOR

CENTRAL DILUIÇÃO MEDICAMENTO
UTI - UNID EUROPA
UTI - PARTICULAR E CONVÊNIOS
CME - CENTRAL MATERIAL ESTERILIZADO
SERVIÇO DE NUTRIÇÃO E DIETÉTICA
CONTRATUALIZAÇÃO
FATURAMENTO
LABORATÓRIO ANÁLISES CLÍNICAS
UTI NEONATAL PEDIÁTRICA
LABORATÓRIO ANÁLISES CLÍNICAS
CENTRO CIRÚRGICO
RECEPÇÃO CENTRAL
COMUNICAÇÃO
FARMÁCIA
UTI - PARTICULAR E CONVÊNIOS
U.I ENFERMARIA CONVÊNIOS
UTI - PARTICULAR E CONVÊNIOS
U.I. MATERNIDADE SUS
FARMÁCIA - UNID EUROPA
U.I ENFERMARIA CONVÊNIOS
ALMOXARIFADO
HIGIENE E LIMPEZA
U.I. CIRURGICA SUS
CME - CENTRAL MATERIAL ESTERILIZADO
U.I. MATERNIDADE CONVÊNIOS
CENTRO CIRÚRGICO
AMBULATÓRIO ESPECIALIDADES
U.I. MATERNIDADE CONVÊNIOS
UTI NEONATAL PEDIÁTRICA
FARMÁCIA - UNID EUROPA
UTI ADULTO
LABORATÓRIO ANÁLISES CLÍNICAS
U.I. MATERNIDADE SUS
RECEPÇÃO CENTRAL
CME - CENTRAL MATERIAL ESTERILIZADO
LAVANDERIA ROUPARIA
RECEPÇÃO CONVÊNIO / PARTICULAR
UTI - UNID EUROPA
U.I. CLINICA SUS
U.I. CIRURGICA SUS
RECEPÇÃO CONVÊNIO / PARTICULAR
CME - CENTRAL MATERIAL ESTERILIZADO
U.I ENFERMARIA CONVÊNIOS
HIGIENE E LIMPEZA
RECEPÇÃO CENTRAL
UTI ADULTO
CENTRO CIRÚRGICO - UNID EUROPA
UTI NEONATAL PEDIÁTRICA
U.I ENFERMARIA CONVÊNIOS
RECEPÇÃO ORTOPEDIA
CENTRAL DILUIÇÃO MEDICAMENTO

SANTA EQUIPE

NOME

LUCIA DE FATIMA ROSSETTO DOS ANJOS
 LUCIANA APARECIDA SFERRA
 LUCIANA DE FATIMA DA SILVA
 LUCIANA DOS SANTOS ANDRADE
 LUCIANA JESUS EHRAT DA SILVA
 LUCIANA PEREIRA BARBOSA DOS SANTOS
 LUCIANE BATISTA TAVARES
 LUCIANE SOUZA ALMEIDA
 LUCIENE VAZ GASPARINI
 LUIS FERNANDES BENEDITO
 LUIS FERNANDO VALIM ANDRADE
 LUIS GUILHERME JOSE
 LUIS PAULO PIRES
 LUISA GOMES DO NASCIMENTO
 LUIZ HENRIQUE SANTOS VIEIRA
 LUZIANE BARROSO RIBEIRO NOGUEIRA
 MADALENA APARECIDA DIAS DE SOUZA
 MAGALI DE FATIMA PEREIRA DA ROCHA
 MAGDA CAETANO DOS SANTOS SILVA
 MAGDA REGINA DOS SANTOS
 MAIRA RODRIGUES PAES LANDIM
 MANOELLA RASPANTE CONSOLI
 MARCELA CRISLAINE LEONARDO DA SILVA
 MARCELL GUERREIRO SILVA
 MARCELLA MENDES MAZARIN
 MARCELLE EDUARDA TEIXEIRA DA SILVA QUINTINO
 MARCIA AMORIM DE SOUZA
 MARCIA EUNICE ARRUDA
 MARCIA FABIANE PIRES DA SILVA
 MARCIA MARIA TOMILHEIRO CARREIRO
 MARCIA REGINA SALA ROSANELLI
 MARCIA VERONICA DE AURELIO MORAIS
 MARCILENE DA SILVA BRITO
 MARCO ANTONIO DA SILVA
 MARCOS EDUARDO DE GENOVA
 MARCOS FELIPE DE OLIVEIRA PAULINO
 MARIA APARECIDA AFONSO
 MARIA APARECIDA DIAS DE MATOS
 MARIA APARECIDA LEMES FAGUNDES
 MARIA CAROLINA CORREIA DOS SANTOS
 MARIA CRISTINA OLIVEIRA
 MARIA DE FATIMA RODRIGUES
 MARIA DE LOURDES SANCHES SOARES
 MARIA DO SOCORRO DA SILVA
 MARIA EDUARDA CAETANO ORLANDI DA SILVA
 MARIA FERNANDA OLIVEIRA SPINELLI
 MARIA FRANCISCO DE SOUZA AGUIAR
 MARIA GIOVANA BOTARI DOS SANTOS
 MARIA HELENA NOGUEIRA
 MARIA IRISDALVA SOARES FREITAS
 MARIA JOSE FERREIRA NUNES

SETOR

HIGIENE E LIMPEZA
 UTI MÓVEL
 ADMINISTRAÇÃO HOTELARIA
 UTI - PARTICULAR E CONVÊNIOS
 AUDITORIA
 U.I ENFERMARIA CONVÊNIOS
 U.I ENFERMARIA CONVÊNIOS
 INTERNAÇÃO - UNID EUROPA
 RECEPÇÃO CENTRAL
 U.I. CIRURGICA SUS
 U.I ENFERMARIA CONVÊNIOS
 FARMÁCIA
 UTI - PARTICULAR E CONVÊNIOS
 UTI ADULTO
 ALMOXARIFADO
 CENTRO CIRÚRGICO
 RECEPÇÃO MATERNIDADE
 HIGIENE E LIMPEZA
 LABORATÓRIO ANÁLISES CLÍNICAS
 CENTRO CIRÚRGICO
 PRONTO ATENDIMENTO
 UTI - PARTICULAR E CONVÊNIOS
 HIGIENE E LIMPEZA
 T.I - TECNOLOGIA DA INFORMAÇÃO
 LABORATÓRIO ANÁLISES CLÍNICAS
 RECEPÇÃO CONVÊNIO / PARTICULAR
 CENTRO OBSTÉTRICO
 HIGIENE E LIMPEZA
 SERVIÇO SOCIAL
 FINANCEIRO
 AMBULATÓRIO ESPECIALIDADES
 UTI ADULTO
 SERVIÇO DE NUTRIÇÃO E DIETÉTICA
 AMBULATÓRIO ORTOPEDIA
 MANUTENÇÃO
 AMBULÂNCIA BÁSICA
 U.I. CIRURGICA SUS
 CENTRAL DILUIÇÃO MEDICAMENTO
 AGENCIA TRANSFUSIONAL
 HEMODINÂMICA
 CME - CENTRAL MATERIAL ESTERILIZADO
 U.I. MATERNIDADE CONVÊNIOS
 HIGIENE E LIMPEZA
 CDM - CENTRAL DE DISTRIBUIÇÃO DE MATERIAL
 CENTRO CIRÚRGICO - UNID EUROPA
 AMBULATÓRIO ESPECIALIDADES
 COSTURA
 CDM - CENTRAL DE DISTRIBUIÇÃO DE MATERIAL
 ADM. SERVS. COMPARTILHADOS
 PRONTO ATENDIMENTO
 LAVANDERIA ROUPARIA

SANTA EQUIPE

NOME

MARIA JULIA VIEIRA BALDO DO NASCIMENTO
MARIA LUCIA DA SILVA DOMINGOS
MARIA LUISA GOULART DARIS
MARIA MADALENA FERREIRA DOS SANTOS FERRAZ
MARIA ROSENEIDE FERREIRA
MARIA SUELI DE LIMA SILVA
MARIANA APARECIDA GUGLIELMETTI DA SILVA
MARIANA GONCALVES DE CAMARGO SILVA
MARIANE NEVES DA SILVA
MARILEI DE FATIMA FRAQUITO
MARINEVA RODRIGUES
MARLI CRISTINA DA SILVA PINHEIRO
MARTA DE LOURDES TAVARES DA SILVA
MAURICEIA DE OLIVEIRA PAULO
MEDIAM FRANCISCO PEREIRA DURAES
MEIRE ALEXANDRE DE SOUZA
MEIRE GREGO LIMA
MEIRIELE DE OLIVEIRA MORIS
MELISSA BERMEJO SOARES
MICAELA PAULINE TAVARES CARDOSO
MICAELI LARISSA ALVES ARRUDA
MICHAELA FRANCISCO DOS SANTOS VENTUROSO
MICHELI ROBERTA GOMES
MICHELLE RODRIGUES DOS SANTOS
MICHELLY CAVALCANTE NERY
MIKAELLA LEANDRO DE ANDRADE
MIKAELLE DA SILVA FERRARI
MILAYNE JOICY LOURES SCHIABER
MILENA MUNIZ DE OLIVEIRA
MILENA NUNES DE ALMEIDA VASQUES
MILENE MIDENA DA SILVA
MILLENA LOPES MARANGONI
MIRIAM DE FATIMA ALVES MORAIS
MIRIAM RENATA GONCALVES POLICANT
MONIQUE IZABELE SOARES CAMARGO
MONIQUE VALETIM DONON DE OLIVEIRA
MOYSES MUNIZ NETO
MUNIRA DE JESUS CARDOSO
NARAYANE ALVES DOS SANTOS
NATALIA AMARAL LIMA
NATALIA DE CASSIA GOMES AUGUSTO
NATHALIA LEITE BERNARDO
NATHALY MAIA DOS SANTOS
NATHAN ILSON ALVES DE OLIVEIRA
NATHAN NILSON DE LIMA AZEVEDO
NATIA HONORATO DA SILVA
NAYARA NATHIELI ALVES PAULINO
NAYRA NORIKO NISHIZAWA
NAZARETH CRISTINA DELANTONIA
NEIDE MARIA DE ALMEIDA
NEIDE MENDES BARBOSA

SETOR

UTI NEONATAL PEDIÁTRICA
HIGIENE E LIMPEZA
NIRAA - NÚCLEO INTERNO REGULACAO
RECEPÇÃO CENTRAL
CENTRO OBSTÉTRICO
LAVANDERIA ROUPARIA
AMBULATÓRIO ESPECILIDADES
AUDITORIA
U.I ENFERMARIA CONVÊNIOS
HIGIENE E LIMPEZA
HIGIENE E LIMPEZA
COORDENAÇÃO ASSISTENCIAL
SERVIÇO DE NUTRIÇÃO E DIETÉTICA
LAVANDERIA ROUPARIA
RECEPÇÃO CENTRAL
HIGIENE E LIMPEZA
LABORATÓRIO ANÁLISES CLÍNICAS
HIGIENE E LIMPEZA
LABORATÓRIO ANÁLISES CLÍNICAS
U.I ENFERMARIA CONVÊNIOS
U.I. CIRURGICA SUS
CENTRO OBSTÉTRICO
COMPRAS
SERVIÇO DE NUTRIÇÃO E DIETÉTICA
FARMÁCIA SATEL MATER/UTI NEO
U.I. MATERNIDADE SUS
CDM - CENTRAL DE DISTRIBUIÇÃO DE MATERIAL
LABORATÓRIO ANÁLISES CLÍNICAS
U.I ENFERMARIA CONVÊNIOS
FARMÁCIA
U.I. CIRURGICA SUS
LABORATÓRIO ANÁLISES CLÍNICAS
CME - CENTRAL MATERIAL ESTERILIZADO
HIGIENE E LIMPEZA
SERVIÇO DE NUTRIÇÃO E DIETÉTICA
UTI - PARTICULAR E CONVÊNIOS
PRONTO ATENDIMENTO
LABORATÓRIO ANÁLISES CLÍNICAS
CENTRO CIRÚRGICO
FATURAMENTO
CENTRO CIRÚRGICO
SERVIÇO DE NUTRIÇÃO E DIETÉTICA
CENTRO CIRÚRGICO
PRONTO ATENDIMENTO
UTI - PARTICULAR E CONVÊNIOS
CENTRAL DILUIÇÃO MEDICAMENTO
COORDENAÇÃO ASSISTENCIAL
LABORATÓRIO ANÁLISES CLÍNICAS
UTI ADULTO
HIGIENE E LIMPEZA
LABORATÓRIO ANÁLISES CLÍNICAS

SANTA EQUIPE

NOME

NELMA ALMEIDA NASCIMENTO
 NICOLE EMANUELE DE PAULA LIMA
 NOELI DE JESUS FREIRE
 NUBIA MARA DA GAMA PEREIRA
 OTAVIO AUGUSTO PENGA SIQUEIRA BUENO
 OZELIA ROBERTA FAUSTINO DOS SANTOS DE ARAUJO
 PABLO TULLI LEITE
 PAMELA EDUARDA ROSA
 PAMELA LETICIA DA COSTA JANES
 PAMELA PATRICIA SILVERIO TOMILHEIRO
 PAOLA SUELI DE CARVALHO POMILIO
 PATRICIA BARBOSA DE OLIVEIRA
 PATRICIA BRENTARI
 PATRICIA DIAS OUTI
 PATRICIA MASSARONI DA COSTA
 PATRICIA POLETINI EL CHAMMAS
 PATRICIA SANTOS CASTAO VIEIRA
 PAULO MARTINS FIGUEIREDO
 PAULO SERGIO DAVANSO
 PERPETUA ELIANE PEREIRA BRITO
 POLIANI OLIVEIRA DIAS
 PRISCILA DE OLIVEIRA VAZ
 PRISCILA FERNANDA ORTIZ
 PRISCILA MARIEVA TULLI LEITE DE JESUS
 RAFAEL HENRIQUE SWA
 RAFAELA DA SILVA MELLO
 RAFAELA DE LIMA
 RAFAELA DOS SANTOS CRUZ SOUSA
 RAFAELA LUANA DOS SANTOS
 RAFAELA MARQUES FREIRE
 RAQUEL APARECIDA RODRIGUES DIAS
 RAQUEL SOARES INACIO
 REBECA JERONIMO GOMES DE MOURA
 REBEKA GOMES BESERRA
 REGIANE VERDELHO NUNES
 REGINA CELIA CAMPOS DE SOUZA
 REGINA CELIA CAVERSAN DE MORAES
 REGINA DE FATIMA MARIANO
 REGINALDO PINHEIRO
 RENATA ANDREOLLI PEREIRA LEATI
 RENATA APARECIDA DA SILVA
 RENATA APARECIDA DE SOUZA PEDERZINI
 RENATA DA SILVA SEVERIANO
 RENATA SILVA DE OLIVEIRA
 RENATO DE OLIVEIRA JARDIM
 RILARY APARECIDA ALMEIDA GOIS
 RITA DE CASSIA FARIA BARCHI
 RITA DE CASSIA SAMPAIO MOREIRA
 ROBERTA SIMONE DE OLIVEIRA
 ROBERTO DE SOUZA SILVA
 ROBERVAL SILVA FERNANDES FILHO

SETOR

U.I. CIRURGICA SUS
 UTI ADULTO
 HIGIENE E LIMPEZA - UNID EUROP
 U.I. MATERNIDADE SUS
 RECEPÇÃO CONVÊNIO / PARTICULAR
 U.I. MATERNIDADE SUS
 RADIOLOGIA
 CENTRO CIRÚRGICO
 UTI - PARTICULAR E CONVÊNIOS
 COORDENAÇÃO ASSISTENCIAL
 U.I. ENFERMARIA CONVÊNIOS
 U.I. CIRURGICA SUS
 NIRAA - NÚCLEO INTERNO REGULACAO
 U.I. CIRURGICA SUS
 CENTRO CIRÚRGICO
 RECURSOS HUMANOS
 COORDENAÇÃO ASSISTENCIAL
 LAVANDERIA ROUPARIA
 RADIOLOGIA
 HIGIENE E LIMPEZA
 UTI ADULTO
 RECEPÇÃO CENTRAL
 ADMINISTRAÇÃO HOTELARIA
 U.I. MATERNIDADE SUS
 LABORATÓRIO ANÁLISES CLÍNICAS
 FATURAMENTO
 HIGIENE E LIMPEZA
 JURIDICO/GESTAO DE CONTRATOS
 HIGIENE E LIMPEZA
 U.I. ENFERMARIA CONVÊNIOS
 RECEPÇÃO CENTRAL
 COMERCIAL
 U.I. CIRURGICA SUS
 ALMOXARIFADO
 SERVIÇO DE NUTRIÇÃO E DIETÉTICA
 RADIOLOGIA
 U.I. CIRURGICA SUS
 UTI ADULTO
 PRONTO ATENDIMENTO
 CENTRO OBSTÉTRICO
 CENTRO CIRÚRGICO
 CME - CENTRAL MATERIAL ESTERILIZADO
 U.I. CIRURGICA SUS
 SERVIÇO DE NUTRIÇÃO E DIETÉTICA
 RADIOLOGIA
 U.I. MATERNIDADE CONVÊNIOS
 SCIH-CONTR.INFEÇÃO HOSPITALAR
 CENTRAL DILUIÇÃO MEDICAMENTO
 FINANCEIRO
 ORCAMENTO E CUSTOS
 T.I - TECNOLOGIA DA INFORMAÇÃO

SANTA EQUIPE

NOME

RODRIGO APARECIDO DA COSTA
RODRIGO NOBREGA ALMEIDA
RODRIGO TULLI LEITE
RODRIGO VELOSO DA SILVA
ROGERIO DA SILVA
ROSALINA RODRIGUES FURTIN
ROSANE APARECIDA SOTTA MORENO
ROSANGELA DE ALMEIDA MOURA
ROSANGELA FELICIANO FERREIRA
ROSANGELA HERMINELGIDO DE OLIVEIRA
ROSANGELA MARIA FERREIRA DA SILVA
ROSELAINÉ VAZ VIEIRA FEIGO
ROSELI ALVES DE LIMA
ROSELI APARECIDA DOS SANTOS
ROSEMARY DE OLIVEIRA GOMES
ROSEMEIRE SPRICIDO
ROSENILDA DOS SANTOS BARBOSA
ROSICLEI DE OLIVEIRA PINHEIRO
ROSILEI FRANCISCA DA CRUZ CAMOLEZ
ROSIMEIRE DE SANTANA
RUTE MOREIRA FERREIRA
SANDRA APARECIDA ALENCAR
SANDRA CRISTINA GOMES DE SOUZA
SANDRA ELISA DE LIMA VERZA
SANDRA REGINA DE CAMPOS CASSEMIRO
SARA AGUILERA MOTTA DE LIMA
SEBASTIANA JANDIRA LEANDRO RIBEIRO
SELMA PRAXEDES DE SOUZA
SILENE AMANCIO RODRIGUES PERANDRE
SILVANA APARECIDA BARIZON DOS SANTOS
SILVANA APARECIDA DA SILVA JARDIM
SILVANA ROSA DOS SANTOS
SILVIA ADRIANA DA ROSA VIEIRA DAMACENO
SILVIA HELENA DA CRUZ
SILVIO CESAR DE OLIVEIRA
SIMAR GONCALVES DOS SANTOS
SIMONE APARECIDA BARBOSA DA SILVA
SIMONE BARBOSA DA SILVA PRADO
SIMONE DA SILVA DIAS
SIMONE DE CARVALHO E CARVALHO
SIMONE GOMES DE OLIVEIRA
SIRLEI APARECIDA DA SILVA ALVES
SIRLENE ALEXANDRE DOMINGUES ALVES DE OLIVEIRA
SOLANGE ESTERINA KEKI
SOLANGE MARGARETE DA SILVA
STEPHANIE DE LIMA BRAZ
STEPHANY BREDÁ CEPA COSTA
STHEFANY GOMES ALCANTARA
SUELLEN PEDROSO
SUNAMITA GABRIELLY SILVA
SUZANA CARVALHO BUZZOLA

SETOR

U.I ENFERMARIA CONVÊNIO
LAVANDERIA ROUPARIA
AMBULATÓRIO ORTOPEDIA
U.I ENFERMARIA CONVÊNIO
LAVANDERIA ROUPARIA
UTI NEONATAL PEDIÁTRICA
U.I. CIRURGICA SUS
U.I. CIRURGICA SUS
U.I. CIRURGICA SUS
U.I. CIRURGICA SUS
PRONTO ATENDIMENTO OBSTÉTRICO
PRONTO ATEND - UNID EUROPA
LAVANDERIA ROUPARIA
SERVIÇO DE NUTRIÇÃO E DIETÉTICA
DEPARTAMENTO PESSOAL
ADM. SERVS. COMPARTILHADOS
CME - CENTRAL MATERIAL ESTERILIZADO
HIGIENE E LIMPEZA
HIGIENE E LIMPEZA
PRONTO ATENDIMENTO
HIGIENE E LIMPEZA - UNID EUROP
HIGIENE E LIMPEZA
FINANCEIRO
CENTRO CIRÚRGICO
RADIOLOGIA
SERVIÇO DE NUTRIÇÃO E DIETÉTICA
AGENCIA TRANSFUSIONAL
UTI ADULTO
FATURAMENTO
CENTRO CIRÚRGICO
U.I. CIRURGICA SUS
SERVIÇO DE NUTRIÇÃO E DIETÉTICA
LAVANDERIA ROUPARIA
COORDENAÇÃO ASSISTENCIAL
CONTABILIDADE
LABORATORIO - UNID EUROPA
LABORATÓRIO ANÁLISES CLÍNICAS
RECEPÇÃO CENTRAL
HIGIENE E LIMPEZA
UTI NEONATAL PEDIÁTRICA
CDM - CENTRAL DE DISTRIBUIÇÃO DE MATERIAL
U.I. CIRURGICA SUS
CARGOS E SALARIOS
HIGIENE E LIMPEZA
ADM. SERVS. COMPARTILHADOS
FARMÁCIA SATEL MATER/UTI NEO
UTI NEONATAL PEDIÁTRICA
RECEPÇÃO CENTRAL
UTI ADULTO
PRONTO ATENDIMENTO
LABORATÓRIO ANÁLISES CLÍNICAS

SANTA EQUIPE

NOME

SUZANA MARIA SUSSEL PIGATTO
TAILINE CIONI DE OLIVEIRA PIRES
TAINARA STEFANI DE OLIVEIRA
TALIA FERREIRA DE BRITO INACIO
TALITA ANDRESSA FRANCISCANI GONCALVES
TALITA APARECIDA DE JESUS LUCIO
TALITA APARECIDA MOREIRA DA SILVA DE SOUZA
TALITA DE LIMA DE SOUZA
TAMIRES FEITOSA DA SILVA
TAMIRIS FERREIRA SABINO CORREA
TANIA APARECIDA PASCOTTE FERREIRA
TANIA DEBORA CONCEICAO DA SILVA
TATIANE CRISTINA DE SOUZA
TATIANE DOS SANTOS PAULINO
TATIANE SOARES SILVA
TAYNA TITO BORTOLETO
THAINAN GABRIEL INACIO
THAIS ALINE BARROSO
THAIS AMANDA LIMA DIAS
THOMAZ FERREIRA IZIDORO
THUANY CERQUEIRA SENNA
TIAGO HENRIQUE AGUIAR
VALKIRIA PEREIRA DA SILVA
VALTER RODRIGUES DA SILVA JUNIOR
VANESSA ALVES DE LIMA PASSARELLI
VANESSA BARATELLI FRANCISCATTE
VANESSA BUENO SANCHEZ
VANESSA CRISTINA ANDRADE SOARES
VANESSA DA ROCHA FERREIRA MAZALLI
VANESSA LAZARA LEITE DA SILVA
VANESSA LUIZ ANDRADE MARQUES
VANILSON JOSE RODRIGUES
VERA LUCIA CASSIA CAIARES LUIZ
VERA LUCIA DA SILVA ONCA
VERONICA ELIZA TORRES
VICENTE GARCIA DE SOUZA
VINICIUS RIBEIRO FLORIANO
VITORIA CAROLINA TRINDADE BORGES
VIVIAN ALINE CORREA
VIVIANA DUTRA ROSENDO DA SILVA
VIVIANE ANGELICA NOGUEIRA LAMEU
VIVIANE APARECIDA DA SILVA
VIVIANE DA SILVA GONCALVES
VIVIANE GONCALVES DA SILVA
VIVIANE TANGERINO SANTANA
WILIAN DOS SANTOS FURTADO
YARA RODRIGUES DOS SANTOS
YOLANDA ZANCHETTA ANDREOTTI
ZELIA BUZZO PIVOTO

SETOR

NUCLEO DE SEGURANÃA DO PACIENT
U.I ENFERMARIA CONVÊNIOS
SERVIÇO DE NUTRIÇÃO E DIETÉTICA
UTI ADULTO
ADMINISTRAÇÃO HOTELARIA
U.I ENFERMARIA CONVÊNIOS
U.I. CIRURGICA SUS
CME - CENTRAL MATERIAL ESTERILIZADO
HIGIENE E LIMPEZA
PRONTO ATENDIMENTO
CENTRO OBSTÉTRICO
LAVANDERIA ROUPARIA
UTI ADULTO
CENTRO CIRÚRGICO
SERVIÇO DE NUTRIÇÃO E DIETÉTICA
SCIH-CONTR.INFEÇÃO HOSPITALAR
UTI - PARTICULAR E CONVÊNIOS
DEPARTAMENTO PESSOAL
U.I ENFERMARIA CONVÊNIOS
FARMÁCIA
LABORATÓRIO ANÁLISES CLÍNICAS
PRONTO ATENDIMENTO
U.I ENFERMARIA CONVÊNIOS
FATURAMENTO
UTI ADULTO
UTI NEONATAL PEDIÁTRICA
SERVIÇO DE NUTRIÇÃO E DIETÉTICA
AMBULATÓRIO ESPECIALIDADES
RADIOLOGIA - UNID EUROPA
CENTRO CIRÚRGICO
DEPARTAMENTO PESSOAL
FARMÁCIA
U.I ENFERMARIA CONVÊNIOS
PRONTO ATENDIMENTO
CONTABILIDADE
MANUTENÇÃO
LABORATÓRIO ANÁLISES CLÍNICAS
SERVIÇO DE NUTRIÇÃO E DIETÉTICA
U.I. CIRURGICA SUS
LABORATÓRIO ANÁLISES CLÍNICAS
U.I. CIRURGICA SUS
U.I. CIRURGICA SUS
LAVANDERIA ROUPARIA
U.I. CIRURGICA SUS
RECEPÇÃO CENTRAL
AMBULATÓRIO ORTOPEDIA
ADMINISTRAÇÃO HOTELARIA
SERVIÇO DE NUTRIÇÃO E DIETÉTICA
CENTRO OBSTÉTRICO



SESMT

Cuidar de quem cuida também é prioridade. O Serviço Especializado em Engenharia de Segurança e em Medicina do Trabalho atuou com ações preventivas e orientações constantes, promovendo saúde e segurança no ambiente de trabalho. Campanhas educativas, treinamentos e acompanhamento das condições laborais reforçaram práticas seguras no cotidiano hospitalar.

A prevenção é ferramenta essencial para proteger colaboradores e pacientes.

UNIDADE HOSPITALAR

EXAMES OCUPACIONAIS

834

ACIDENTES

30

INTEGRAÇÕES DE SEGURANÇA

153

TREINAMENTOS

2

UNIDADES DE GESTÃO

UPA

EXAMES OCUPACIONAIS

165

ACIDENTES

2

INTEGRAÇÕES DE SEGURANÇA

134

TREINAMENTOS

1

AME ASSIS

EXAMES OCUPACIONAIS

138

ACIDENTES

2

INTEGRAÇÕES DE SEGURANÇA

32

TREINAMENTOS

5

AME BOTUCATU

EXAMES OCUPACIONAIS

166

ACIDENTES

1

INTEGRAÇÕES DE SEGURANÇA

41

TREINAMENTOS

4



CORPO CLÍNICO ATUANTE EM 2025

MÉDICO

ELISANGELA FABIANA FERNANDES SIVIEIRO
ERNANI YOSHIO RIBEIRO SERA
FERNANDO RICARDO BUENO DE MENDONCA
KATHLIN APARECIDA DE OLIVEIRA SOARES
MARILIA DO CARMO DALBETO
PAULO HENRIQUE BUENO DE MENDONCA
SERGIO GARCIA TRETTEL
VICTOR ANTONIO DE MENDONCA
WAGNER RODRIGUES DALAQUA
ANTONIO MAURICIO MANFIO
JOSE AMERIO TEIXEIRA GOES
ALEXANDRE GOES BORBA
BRUNO DANIEL FERRARI
CHARLES ULLOFFO DO NASCIMENTO
FREDDY ANTONIO BRITO MOSCOSO
GIULIANO DALVO FANTE
NINA NOVAES AZEVEDO FERRARI
RAQUEL GIANNETTA
CASSIO RENATO VALERIO GOUVEIA
EUSDEMAR LIMA STEFANE
RICARDO CONTE
RICARDO FABIAN GONZALEZ FIANDRO
ROMULO CESAR ARNAL BONINI
MARCELO SACONATO DEMIAN
HELDER TRICARICO CORREA
JOSE SILVIO FERNANDES
PAULO BASTOS
PAULO TEIXEIRA JUNIOR
ELIAS ABBAS NETO
FLAVIO DULON CUTRALE
JOAO PAULO BUENO SILVA
MARCELO GONCALVES FERREIRA
SERGIO RUBENS BUSSINATI
VITOR DE OLIVEIRA LIMA
WILSON ROBERTO ANDRIOLO
FELIPE COSTA VICENTE
BRUNO VICTORIO PERINI BALDI
PHELIPE GREGORIO COBIANCHI LEANDRO
RAPHAEL FERNANDO FONSECA GENEVCIOUS
RICARDO ESTEFANI
ROGERIO CICILIATO SCUDELER
GIOVANNI DANIELLO
JOSE ANTONIO COTRIM JUNIOR
EDSON KHENAIFES
LUIZ AUGUSTO MAZZETTO
RICIELLY ALVARENGA CAMPELO
MARIA DA PENHA BELAVENUTA
THAIS SOUZA VICENTE
ANELISE GOMES DE MELLO
ARMENIO CARPENTIERI JUNIOR

ESPECIALIDADE

ANESTESIOLOGIA
ANESTESIOLOGIA
ANESTESIOLOGIA
ANESTESIOLOGIA
ANESTESIOLOGIA
ANESTESIOLOGIA
ANESTESIOLOGIA
ANESTESIOLOGIA
ANESTESIOLOGIA
ANGIOLOGIA E CIRURGIA VASCULAR
ANGIOLOGIA E CIRURGIA VASCULAR
CARDIOLOGIA
CARDIOLOGIA
CARDIOLOGIA
CARDIOLOGIA
CARDIOLOGIA
CARDIOLOGIA
CARDIOLOGIA
CARDIOLOGIA INTERVENSIONISTA
CARDIOLOGIA INTERVENSIONISTA
CARDIOLOGISTA
CIRURGIA CARDÍACA
CIRURGIA CARDÍACA
CIRURGIA DE CABEÇA E PESCOÇO
CIRURGIA DO APARELHO DIGESTIVO
CIRURGIA DO APARELHO DIGESTIVO
CIRURGIA DO APARELHO DIGESTIVO
CIRURGIA DO APARELHO DIGESTIVO
CIRURGIA GERAL
CIRURGIA GERAL
CIRURGIA GERAL
CIRURGIA GERAL
CIRURGIA GERAL
CIRURGIA GERAL
CIRURGIA GERAL
CIRURGIA GERAL
CIRURGIA GERAL
CIRURGIA GERAL
CIRURGIA GERAL
CIRURGIA PLÁSTICA
CIRURGIA PLÁSTICA
CIRURGIA PLÁSTICA
CIRURGIA PLÁSTICA
CIRURGIA PLÁSTICA
CIRURGIA PLÁSTICA
CIRURGIA VASCULAR
CIRURGIA VASCULAR
CLÍNICA MÉDICA
CLÍNICA MÉDICA
CLÍNICA MÉDICA
CLÍNICA MÉDICA
CLÍNICA MÉDICA
GINECOLOGIA E OBSTETRÍCIA
GINECOLOGIA E OBSTETRÍCIA

CORPO CLÍNICO ATUANTE EM 2025

MÉDICO

CARLOS IZAIAS SARTORAO FILHO
MARTHA ARZE TAMES
MILTON BURLIM JUNIOR
MILTON BURLIM JUNIOR
RICARDO AUGUSTO GIANNASI
SIMONE FINK HASSAN
WALDIR PEREIRA MODOTTE
ANDRE LUIZ DA SILVEIRA
MARINA SARTORÃO MAIA
RAFAEL MATTOSINHOS SPERA
ALBA GLORIA MARTIN CORREIA
PAULO EDUARDO FREITAS
WILSON LUIS DE OLIVEIRA
GUSTAVO NAVARRO BETONICO
LEONARDO FANTINATO MENEGON
AUGUSTO CUNHA HADDAD
CIRO TAVARES COSTA
SERGIO ABUD HADDAD
GIBRAN FRANZONI RUFCA
ANA CAROLINA FONSECA GALOTI
ANDRE LEANDRO AMARAL
CARLOS CHADI
FRANCISCO ANTUNES DIAS
THAYSE INDIRA BONADIO SIMOES CHADI
ALEXANDRE JUN FUKUMITSU
ANDRE RENSI DE MELLO
ANDRE RICARDO GAVA
DANILO ZANUTTO DE OLIVEIRA MEDEIROS
FLAVIO ZINDEL SALEM
GUILHERME DOS SANTOS GONÇAVES GIL
IGOR TATSUKAWA SATO
JOAO MAURICIO FIORI
MARCO ANTONIO CARUSO SILVA
NILTON FLAVIO DE MACEDO
HILDO TAVARES CARVALHO JUNIOR
ROBERTO RENSI DE MELLO
AMANDA BEATRIZ DE ANDRADE
CECILIA HELENA PERROUD UCHOA
EDY WILSON RIBEIRO NEVES
KLEBER LUCIANO VERONEZ
LENILDA DE ARAUJO LINS RAMOS DOS SANTOS
LIVIA MARIA BAZZO TAVORA
NESTOR SILVEIRA DO AMARILHO
UBIRAJARA PITTA DE QUEIROZ MONTEIRO
FABIANA VIEIRA DUARTE DE SOUZA REIS
KELSIE FABIANE VIOTTO R MACHADO DE LIMA
MARIA DA GRACA PIRES SABEH SAMAAN
HUGO BELAVENUTA PINTO
AMANDA HOMSE NETTO
CIBELE EMILIA TORRES CLEMENTE

ESPECIALIDADE

GINECOLOGIA E OBSTETRÍCIA
GINECOLOGIA E OBSTETRÍCIA
GINECOLOGIA E OBSTETRÍCIA
GINECOLOGIA E OBSTETRÍCIA
GINECOLOGIA E OBSTETRÍCIA
GINECOLOGIA E OBSTETRÍCIA
GINECOLOGIA E OBSTETRÍCIA
GINECOLOGIA E OBSTETRÍCIA
GINECOLOGIA E OBSTETRÍCIA
GINECOLOGIA/OBSTETRÍCIA
INFECTOLOGIA
INFECTOLOGIA
MEDICINA INTENSIVA
MEDICINA INTENSIVA
NEFROLOGIA
NEFROLOGIA
NEFROLOGIA
NEFROLOGIA
NEUROCIRURGIA
NEUROCIRURGIA
NEUROCIRURGIA
NEUROLOGIA
NEUROLOGIA
NEUROLOGIA
ORTOPEDIA E TRAUMATOLOGIA
ORTOPEDIA E TRAUMATOLOGIA
ORTOPEDIA E TRAUMATOLOGIA
ORTOPEDIA E TRAUMATOLOGIA
ORTOPEDIA E TRAUMATOLOGIA
ORTOPEDIA E TRAUMATOLOGIA
ORTOPEDIA E TRAUMATOLOGIA
ORTOPEDIA E TRAUMATOLOGIA
ORTOPEDIA E TRAUMATOLOGIA
ORTOPEDIA E TRAUMATOLOGIA
ORTOPEDIA E TRAUMATOLOGIA
ORTOPEDIA E TRAUMATOLOGIA
ORTOPEDIA E TRAUMATOLOGIA
OTORRINOLARINGOLOGIA
OTORRINOLARINGOLOGIA
PEDIATRIA
PEDIATRIA
PEDIATRIA
PEDIATRIA
PEDIATRIA
PEDIATRIA
PEDIATRIA
PEDIATRIA
PEDIATRIA
PEDIATRIA
PEDIATRIA
PEDIATRIA
PEDIATRIA
PEDIATRIA
PEDIATRIA
PLANTONISTA GINECOLOGIA E OBSTETRÍCIA
PLANTONISTA GINECOLOGIA E OBSTETRÍCIA

CORPO CLÍNICO ATUANTE EM 2025

MÉDICO

DJALMA FARIAS DE NOVAES NETO
RICARDO PADILHA RIGOLDI
BEATRIZ RAVAZZI MALULY COSTA CURTA
MARIO HENRIQUE BRENTGANI
SIMAO PEDRO GIANNASI NETO
EDUARDO DE SOUZA MARQUES
FELIPE KIHAN KAKINOHANA
JEFFERSON ALAN VILHABA
MARCELO BENVEGNU
BRUNA CAROLINE DO NASCIMENTO
MATHEUS VIEIRA JESUS
RAI MORETIN CAMARA
DANIEL TONIOLO SCARCELLI
IARA CARDOSO DOLES
JANAINA BORGES PEREIRA SALGADO
MARCOS HENRIQUES BERGONSO
NATALIA TAVARES DE LIMA SCHINCKE
ADRIANO HENRIQUE HENSCHHEL
ALDO LUCAS MOBRIZI GABRIGNA
HERVAL POZZETTI DIAS NETTO
LARA FERNANDA MOBRIZI GABRIGNA
RICARDO MAILHO MAROUBO
TEOFILO AUGUSTO ARAUJO TIRADENTES
ANDRE LUIZ GONCALVES MATHEUS
ARTHUR SERGIO N G MARTINS
CARLOS CHADI JUNIOR
VITOR LEAL DE VASCONCELLOS
DANILO GABRIEL DE O. COLNAGO RODRIGUES
EDUARDO HENRIQUE AREAS GONCALVES
EDUARDO PINHEIRO GOIS FENIMAN
RAFAEL CASTELLI BITTENCOURT

ESPECIALIDADE

PLANTONISTA GINECOLOGIA E OBSTETRÍCIA
PLANTONISTA GINECOLOGIA E OBSTETRÍCIA
PLANTONISTA PRONTO ATEND.
PLANTONISTA PRONTO ATEND.
PLANTONISTA PRONTO ATEND.
PLANTONISTA PRONTO ATEND.
PLANTONISTA PRONTO ATEND.
PLANTONISTA PRONTO ATEND.
PLANTONISTA PRONTO ATEND.
PLANTONISTA PRONTO ATENDIMENTO - PEDIATRIA
PLANTONISTA PRONTO ATENDIMENTO - PEDIATRIA
PLANTONISTA PRONTO ATENDIMENTO - PEDIATRIA
PLANTONISTA UTI CORONARIANA
PLANTONISTA UTI CORONARIANA
PLANTONISTA UTI CORONARIANA
PLANTONISTA UTI CORONARIANA
PLANTONISTA UTI CORONARIANA
PLANTONISTA UTI GERAL
PLANTONISTA UTI GERAL
PLANTONISTA UTI GERAL
PLANTONISTA UTI GERAL
PLANTONISTA UTI GERAL
PLANTONISTA UTI GERAL
PLANTONISTA UTI GERAL
PRONTO ATENDIMENTO
RADIOLOGIA E DIAGNÓSTICO POR IMAGEM
RADIOLOGIA E DIAGNÓSTICO POR IMAGEM
RADIOLOGIA E DIAGNÓSTICO POR IMAGEM
UROLOGIA
UROLOGIA
UROLOGIA
UROLOGIA

21

ESPECIALIDADES

131

PROFISSIONAIS MÉDICOS



TECNOLOGIA DA INFORMAÇÃO







A Tecnologia da Informação integra sistemas, garante segurança de dados e torna processos mais ágeis, apoiando decisões estratégicas.

Em 2025, melhorias em infraestrutura e suporte técnico ampliam a confiabilidade das informações e a estabilidade dos sistemas. A TI é elemento essencial para a modernização e eficiência institucional.



COMPUTADORES

210



IMPRESSORAS

68

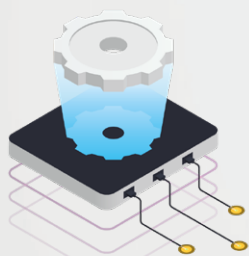

SERVIDORES

14



SERVIDORES FÍSICOS

5



ARMAZENAMENTO

184 TERABYTES

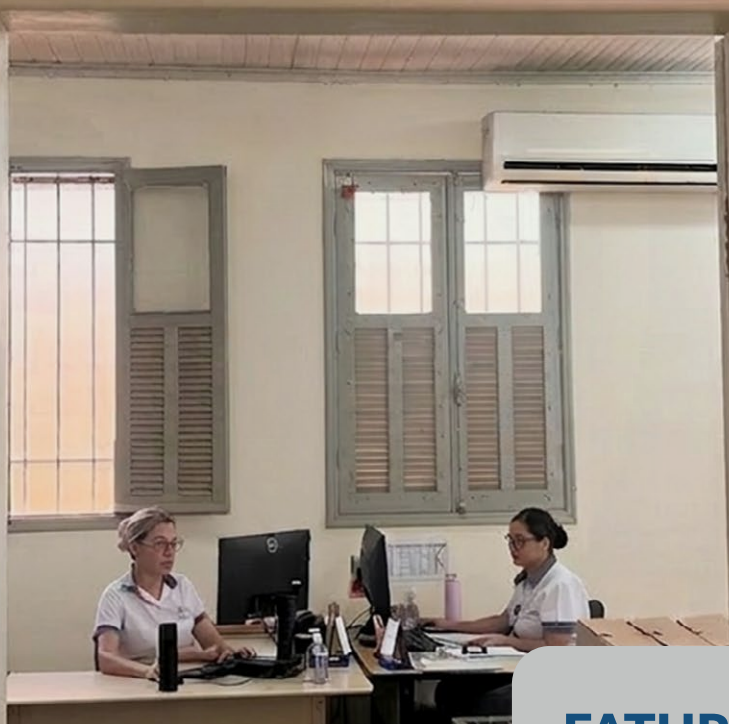

FATURAMENTO

O trabalho técnico e criterioso do Faturamento garante recursos fundamentais para manter a assistência ativa e sustentável durante todo o ano.

A conferência detalhada de informações, o cumprimento de prazos e a correta apresentação de dados asseguram maior eficiência nos repasses. A atuação estratégica do setor sustenta financeiramente as atividades assistenciais.



TOTAL

R\$ 51.054.203,78

PARTICULAR/ CONVÊNIOS

80,08%

SUS

19,92%

COMUNICAÇÃO





O setor de Comunicação da Santa Casa de Assis exerce papel estratégico na visibilidade institucional e na articulação com os públicos interno e externo. Suas atividades abrangem a comunicação hospitalar e ambulatorial, contribuindo para o fortalecimento da identidade institucional e para a organização das informações divulgadas pela instituição.

A equipe é formada por profissionais de Comunicação (jornalistas, publicitários e relações públicas), que atuam de maneira integrada e seguem processos organizados de planejamento, produção e divulgação de conteúdos, garantindo agilidade, qualidade e consistência na comunicação institucional.

CANAIS DE COMUNICAÇÃO



No âmbito interno, o setor atua no desenvolvimento de ações voltadas ao engajamento dos colaboradores, utilizando canais de comunicação institucionais e plataformas digitais, além da produção de materiais de apoio para campanhas, eventos e iniciativas voltadas às equipes.

TOTAL DE SOLICITAÇÕES

1.586

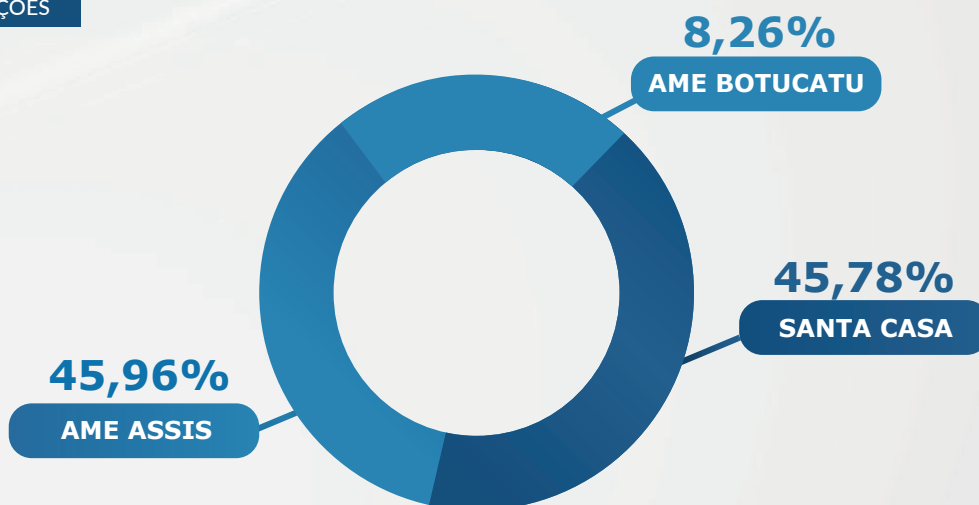

PESQUISA INTERNA DE SATISFAÇÃO DOS COLABORADORES

TOTAL DE PARTICIPANTES

41

75% COSTUMAM ACESSAR OS MURAIIS DE DIVULGAÇÃO

97% CONSIDERAM AS DIVULGAÇÕES INTERESSANTES

CAMPANHAS INSTITUCIONAIS



Externamente, a Comunicação mantém relacionamento com veículos de imprensa e coordena a divulgação de conteúdos institucionais, notícias, campanhas de saúde e ações desenvolvidas pela Santa Casa de Assis. O trabalho também contempla a padronização da identidade visual e a organização do fluxo de informações, contribuindo para uma comunicação clara e alinhada, inclusive em situações que exigem posicionamento institucional.

TAXA DE RELACIONAMENTO
SANTA CASA

92,7%

TAXA DE RELACIONAMENTO
AME ASSIS

70%

TAXA DE RELACIONAMENTO
AME BOTUCATU

57,1%

A taxa de relacionamento com a imprensa refere-se ao volume de conteúdos institucionais encaminhados aos veículos de comunicação, bem como ao índice de publicações efetivamente realizadas. Esse indicador considera o número de releases produzidos e enviados à imprensa e quantos deles foram aproveitados pelos meios de comunicação.

Santa Casa
Assis

SAÚDE PREVENTIVA

ATENDIMENTO
HOSPITALAR COM

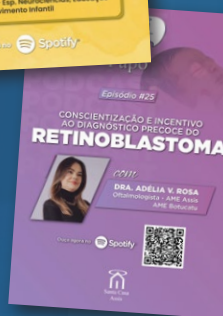

O setor tem fortalecido a atuação nas redes sociais e plataformas digitais, utilizando canais como Facebook, Instagram, LinkedIn, YouTube e Spotify para compartilhar conteúdos sobre saúde, serviços oferecidos, campanhas e atividades institucionais.



MÉTRICAS DE ENGAJAMENTO - REDES SOCIAIS

SANTA CASA

Taxa de Parâmetro = 1,0% ATÉ 1,5% (BLUE MOOSE) / Taxa de Interação = Cálculo Interação/alcance x 100



TAXA DE ENGAJAMENTO

1,69%

Média mensal de alcance:
76.507



TAXA DE ENGAJAMENTO

3,87%

Média mensal de alcance:
67.931



TAXA DE ENGAJAMENTO

2,56%

Média mensal de alcance:
1.164

AME ASSIS

Taxa de Parâmetro = 1,0% ATÉ 1,5% (BLUE MOOSE) / Taxa de Interação = Cálculo Interação/alcance x 100



TAXA DE ENGAJAMENTO

3,28%

Média mensal de alcance:
20.053



TAXA DE ENGAJAMENTO

7,67%

Média mensal de alcance:
7.090



TAXA DE ENGAJAMENTO

2,68%

Média mensal de alcance:
2.244

AME BOTUCATU

Taxa de Parâmetro = 1,0% ATÉ 1,5% (BLUE MOOSE) / Taxa de Interação = Cálculo Interação/alcance x 100



TAXA DE ENGAJAMENTO

3,74%

Média mensal de alcance:
15.467



TAXA DE ENGAJAMENTO

10,19%

Média mensal de alcance:
2.763



TAXA DE ENGAJAMENTO

1,71%

Média mensal de alcance:
3.078

OUTRAS PLATAFORMAS



VISUALIZAÇÕES

5.834

HORAS

138,8

INSCRITOS

496



EPISÓDIOS

4

STREAMS

89

RESPONSABILIDADE

SOCIAL





A Santa Casa de Assis mantém atuação ativa na área de responsabilidade social, fortalecendo a relação com a comunidade e ampliando o impacto positivo de suas ações para além da assistência hospitalar. Ao longo do ano, iniciativas solidárias e parcerias institucionais contribuíram para promover acolhimento, apoio e qualidade de vida à população.

GRUPO DE VOLUNTARIADO

O Grupo de Voluntariado desempenha papel fundamental no Complexo Hospitalar e na Maternidade, oferecendo suporte aos pacientes e familiares por meio de ações solidárias e presença acolhedora. A atuação do grupo reforça o cuidado humanizado, proporcionando conforto em momentos de maior sensibilidade.

Entre as atividades desenvolvidas estão a recepção, organização e distribuição de doações de itens essenciais, como produtos de higiene pessoal, enxovais, roupas, brinquedos e alimentos não perecíveis. Essas contribuições auxiliam diretamente pacientes em situação de vulnerabilidade, ampliando a rede de apoio dentro da Instituição.



Grupo de Voluntariado e Comissão de Ações Institucionais



Homenagem aos diretores voluntários com 20 anos + atuando na Instituição

AÇÕES DE RESPONSABILIDADE SOCIAL

Além do voluntariado, a Instituição promoveu diversas iniciativas voltadas ao bem-estar coletivo, incluindo campanhas solidárias, mobilizações comunitárias e ações educativas. Essas atividades fortalecem o vínculo com a população e ampliam o alcance social do trabalho desenvolvido.

Ao integrar assistência à saúde e atuação social, a Santa Casa de Assis consolida seu papel como referência regional, contribuindo para o desenvolvimento humano e para a construção de uma comunidade mais solidária e participativa.



Ação especial para o Dia das Mulheres às colaboradoras



Certificado de coragem às crianças em atendimento



Entrega de mimos de Natal aos colaboradores



Festa especial do Dia das Crianças aos filhos dos colaboradores



Bazar do Grupo de Voluntariado

APOIADORES

SANTA CAUSA





A trajetória da Santa Casa de Assis é construída com dedicação à saúde e sustentada pelo apoio valioso de pessoas, empresas e instituições que confiam e acreditam em sua missão. Ao longo dos anos, a participação ativa desses parceiros tem sido fundamental para fortalecer a estrutura hospitalar e ampliar a oferta de serviços à população.

As contribuições recebidas, seja por meio de doações financeiras, cessão de recursos, parcerias institucionais ou ações voluntárias, impactam diretamente a qualidade da assistência prestada. Cada iniciativa solidária representa investimento em cuidado, tecnologia, acolhimento e melhoria contínua.

O apoio da comunidade reafirma a relevância social da Instituição e evidencia que o cuidado com a saúde é uma construção coletiva, baseada na união de esforços em benefício de toda a região.



Doação de Grãos Agricultores Parceria Coopermota



Doação de 2.700kg de arroz Cooperativa Credicana



Doação de Grãos senhor Franco Di Nallo Cooperativa de Pedrinhas Paulista



Doação de Aventais Cirúrgicos - diretoria da 20ª macrorregião do Grande Oriente do Brasil de Sorocaba (GOB-SP)



Doação do Projeto Naninhas do Bem



Doação de 120 litros de leite - Cooperativas Sescosp, Unimed Assis, Sicoob Credimota, Coopermota



Doação de roupas - Clube das Acácias da Loja Maçonica Assis Nazareth



Doação do Projeto Naninhas do Bem



Doação de Fraldas Geriátricas - CENTEA



Doação de Placa de Identificação da UTI Neonatal e Pediátrica - Amalia Spinardi



Doação de Equipamentos para ampliação da UTI Neonatal e Pediátrica pela Sra. Amalia Spinardi

TRANSPARÊNCIA



A transparência é um dos pilares que sustentam a atuação institucional, refletindo ética, responsabilidade e respeito à sociedade. Como instituição filantrópica, a Santa Casa de Assis adota práticas de gestão pautadas na clareza das informações e na correta aplicação dos recursos, assegurando que cada doação, convênio e investimento seja direcionado de forma eficiente em benefício da comunidade.

O Portal da Transparência reúne as principais informações institucionais, incluindo balanços financeiros, relatórios de atividades, prestações de contas e dados sobre convênios firmados.

Acesse o Portal da Transparência







Santa Casa
Assis